（大清郵政局特准掛號立劵之報紙）（明治三十八年一月十三日第三種郵便物認可）

延年人壽保險股份有限公司發給股單告白

[illegible]各股東[illegible]日[illegible]換取[illegible]是份

經董　李厚禧　孫泉標　同啓

時報

EASTERN TIMES.

今天三張售大洋式分

時報　一千九百四十二號
宣統元年九月廿六日
西曆一千九百零九年十一月八號

去年今日

●英公使覲謁樞府●防俄●與他國訂●西藏約●

廣東自來水公司董事局告白

謹啓者本公司定於九月二十八日發給光緒三十四年官利另刊有發息清單請各股東惠臨上海後馬路如意里三弄駐滬董事局憑股取息可也此啓

上海小萬柳堂放價收買沈唐仇文及四王惲吳十家畫并扇面廣告

凡絹本不收○非紙白版新不收○真而不精者不收○不日將於北京上海蘇州杭州四處設立字號收買書畫現暫由上海三馬路集古齋鄭君培卿代爲經理如有以上各家名蹟到滬請由鄭君轉交閱看或徑送本宅不須介紹以每日上午十點鐘前爲度果係精品當面訂價不計價值贋本免送○凡宋元本書籍亦可送閱○上海曹家渡小萬柳堂廣告○德律風第三千三百八十六號

杭州袁震和綢緞局遷移廣告

號開設數十餘年批發各省久荷遠近貴客信任近擬推廣門市因原處房屋狹隘茲特移至聯橋大街小福清巷口坐北朝南石庫牆門內於十月初三日先行交易仰蒙紳商學界各移玉賜顧倍荷光榮謹當廉價報酬留作移居紀念特此佈告

醫書

實驗衛生學講本

日本醫學士山田氏原著南洋考取最優等內科醫士丁福保譯述先述生理衛生次述法次述病人看護法次述傳染病及胃腸心肺神經生殖育之大略凡五十章兩個月即能畢業其所論之事皆與吾人有密切之關係同其所述之學理即在醫學最發達之日本亦爲最新而最有實驗者非特生徒書中各書適然不養急即在一醫學智識上亦可爲進學之[illegible]無錫丁福保譯述化之助矣每部一元二角

新萬國藥方

編爲神經系病第五編爲泌尿器病第六編爲生殖器病第七編爲消化器病第八編爲循環器病第九編爲皮膚病第十編爲耳科病第十一編爲眼科病第十二編爲外科病[illegible]第十四編爲中毒症[illegible]共計病名五百八十餘種總計一千萬零藥方其中[illegible]

化學實驗新本草

[illegible]

南洋醫科考試問題答案

[illegible]

新撰普通醫學新智識

[illegible]

產科學初步

[illegible]

上午門診一元下午出診五元貧乏不計仍寓上海新馬路昌壽里八十一號丁福保醫例譯書

公會●醫書總發行所上海文明書局●分售處上海棋盤街商務印書館中國圖書公司科學書局會文堂及各埠文明書局

遺失莊票

九月廿四日遺失益成莊票一紙二千八百九十五號九月廿九日期計九八規元一千零三十七兩五錢己向該莊說明作廢望各莊號切勿收用今登新申時報聲明此佈　康棉紗字號告白

招商局新銘快輪

准廿七晚開往天津　本輪帳房鬬灼棠謹啓

中國金石書畫第二次賽會廣告

本會於二月間在愚園開第一次賽會承四方收藏家交到吉金樂石法書名畫既多且精極邀鑒家欣賞近來各處寄書問第二次會期者甚多茲擇九月二十三在張家花園開第二次賽會凡我中國收藏家無論金石書畫或願陳列或願出售如係佳品一概可以送會如屬贋本概不收存茲將簡章列後（一）會場在上海靜安寺路張園安塏第內（二）事務所在張園中國品物陳列所內凡有物件送到隨給收條俟會畢時憑收條取回原物（三）開會期定九月二十三至二十九日爲陳列非賣品之期三十日至十月初四日爲出售品之期（四）入場劵費每人收小洋四角滿三人收大洋一元○再啓者尚有蘇氏藏家周魯正叔銅琴爲人間希有之品經本會再四商懇允出賽二十八九兩日陳列又李山農舊藏之沈伯矩卣及哈君少甫陳列乙六朝造像嵌金極大提梁卣均金石中之特色也秀伯觀察五六七三日並西泠印社藏印自三代至本朝共一千數百餘方均極精雅於廿八九兩日陳列

經理會務入中國品物陳列所　協理　李平書　總理　王一亭　謹啓

甯紹商輪公司代理鴻安公司添走長江航路廣告

啓者本公司代理德興長安兩船來往長江各埠上海碼頭在十六浦凡往來貨客過擱極便漢口仍泊華昌碼頭其鎮江蕪湖九江等埠俱有躉船棧房貨客上卸極便至該兩船船身堅固機器盤捷艙位寬敞船員俱係熟手接待周到自啓立以後每逢禮拜二五由申開漢禮拜一四由漢開申並在法租界永安街普安里滙昌分設報關處此佈聞　初七日德興船開行以後每逢禮拜二五由申開漢禮拜一四由漢開申

新屋召租

該新屋坐落法界永安街泰安里內有兩樓兩底一廂並三樓三底兩廂房子數十幢高爽堅固住眷行號均宜合意者請至本帳房面訂可也　太古公司啓

本館告白刊例

第一日每一行四角第二日至第七日每一行二角半第八日以後每行二角封面及特別廣告加倍長行以三行起碼短行以五十字起碼第一日每字六釐第二日至第七日每字四釐第八日後每字三釐不足十字者作十字算

福州壽賑公所廣告

敬啓者吾閩八月初一夜颶風暴雨大有天傾地陷之勢初六暴雨終日民舍田園頓成巨浸淘福州未有之奇災也居於陸者壓斃不知凡幾浸於水者淹斃難計慘死之生者又憂待斃此景此情言之欲咽敬所同人素稔吾國官紳合各界兼募能救急賑施恤現得旅外同胞熱誠助賑就日電兌萬餘金所敝同人力籌接濟總期被災之民多受其益但災區遼闊杯水不足以救車薪伏望諸善長慨然樂捐以蘇困頓則火熱受賜多矣如蒙惠賑祈交福州商務總會暨取收條以昭大信用布區區仰祈公鑒　公所設在商務總會福州壽賑公所　潘炳年　嚴璩　揭廷綸　羅金城　鄭錫光　陳培錕　張會廷　陳耀琛　公啓

甯紹商輪公司廣告

本公司股份前經登報以九月截止現將屆期恐外埠尚未周知用特展限一個月定十月底截止再不展限願購股者請從速來本公司照購幸勿或遲特此佈告

遂漢齋校訂本龔定盦全集再版

定盦文集夙擅重名坊間翻本錯誤甚多本局得遂漢齋主校訂本發行以來歷經各埠紛紛函購亦既暢銷無有遺誤初版千部業已售罄茲再版印行精裝訂八本仍售洋一元五角欲得此集者幸勿失之

發售處上海望平街時中書局及各書局○外埠各大書局

印並中國速史紙每部售洋一元

曲園遺墨價洋二角

新出英文法程彙譯必覽集

美國丁家立先生所著英文法程一書久已海內風行然讀者甚多而苦其難者亦復不少今爲便利初學起見特著英文法程譯本就原書內一切法則逐條譯爲華文華英句語互相譯出更用書中難字造成各句或譯成語學生備之可得借助教習用之可省預備誠讀英文法程者不可少之珍秘也定價大洋五角五分總發行所上海棋盤街文明書局分售處中國圖書公司

上海延年人壽保險公司設立外埠分行廣告

本公司招集股本一百萬元呈請農工商部註冊專承保人壽險總公司在上海五馬路十四號各埠均有分行諸君賜顧就近投保爲荷

總董　林叔臧
董事　許倫華　林蓮蓀
總經理　朱中孚君

上海　經理孫楚琴　孫泉標　李厚禧　同啓
漢口　[illegible]
北京　[illegible]
天津　[illegible]
鎮江　[illegible]
清江浦　[illegible]
烟台　[illegible]
營口　[illegible]
甯波　[illegible]
蘇州　[illegible]
大連灣　[illegible]
安東　[illegible]
廈門　[illegible]
九江　[illegible]
福州　[illegible]
溫州　[illegible]
杭　[illegible]
青島　經理青[illegible]君
南通州　公司經理西門外劉屏孫君

經武公司股東鈞鑒

現已屆本公司第二次股欵收入期凡未繳者務祈速交是爲深禱　職員黃愷元等謹白

上海曹家渡小萬柳堂南北兩園共道契十二畝定價規元陸萬兩

小萬柳堂內觀淞閣詩序曰自吾營小萬柳堂於曹家渡又樓其東曰帆影堂之上曰西樓西樓鉤連處爲觀淞閣王君冠山藏有伊墨卿所書觀淞閣橫額因以見詒閣爲地不過丈餘方夕陽始落紅霞蔽空倒印入水似水中別有一天而水之迴瀾被風帆所激忽起忽落均閃閃作金綫對岸爲蘆灘帆隨灘轉不能窮其往惟見暮色蒼然楓葉荻花蕩漾於風瀾之內而已自吾室渡河而東沿溪行不一里徐氏小蘭亭在焉亦有觀淞閣徐渡之額故作此詩○小萬柳堂南園詩序曰園在小萬柳堂南故曰南園地可六畝環以垂楊數百株中爲毬場面場編竹爲屋繁花匝之時鳥弄香若能與主人同樂者當窗植芭蕉十數尤於深秋聽雨爲宜西南兩面有溪流環抱斗折蛇行由吾柔畦而過潮來輒滿可行小船至柳陰而止西南隅有亭然而特立登其上者見四疇㘭望悠然有高世之想園成主人因以自號老琰作詩紀之其佔地之勝見與夫人詩序二篇錄之以爲名園之介紹　上海甘肅路文明書局廣告

奏辦江南籌捐公益彩票公司副票開辦廣告

本公司稟奉接辦公益彩票情形已登各報茲第一期副票定十月十五日開彩第二期十月三十日開彩初期聯單緣刊印不及暫用前局舊聯單待第二期另發新聯單二十四日起先給發字軌廿七日開印章程原定八十碼開廿碼任揀十碼爲一條其正票開彩日期候定再行布告此佈

科學儀器館有限總公司特別廣告

本館初在惠福里創辦已將十載所有發行高等暨普通各種校具願爲學界權迎惟因該處房舍不敷陳列去年秋間遷移至棋盤街中市第五十八九號門牌于舊館中曾設科學器械分售處旋亦併入總公司茲恐未周特聲明務請顧諸君并各函件及帳欵等項仍投該處用特聲明務請徑至棋盤街總公司接洽一切可也

英華習語辭典

美國李佳白先生
侯官嚴復先生
閩縣林長民先生　序文

閩縣卓定謀編譯
閩縣曾牖

廣告

發行所商務印書館各省商務分館　經售處上海普及書局群益書社文明書局各省書坊每部大洋三元

生殖器之研究（男子之部二冊）（女子之部二冊）（男女之研究二冊）出版

是書牛皮劵已由外埠寄回百餘部本埠合售洋二元外埠寄費加二角本埠本月底外埠下月底爲限速購爲幸購劵諸君持劵仍向原購處取書外埠加寄費女之秘密一冊洋六角附售男新繁華夢五冊洋一元七角半再送宣統二年官商快覽一冊郵費加一◎總發行所上海棋盤街廣益書局◎鴻文書局

小萬柳堂廣告

[illegible]之勝[illegible]室內工程○處處改良○[illegible]○現有大地[illegible]○今已[illegible]洋樓上○又添做紗門窗○爲夏日擱紋之用○洋臺前面○全加玻璃窗○以避風雨○臨湖平臺一座○後擴數十丈○全用水門汀鋪實地○[illegible]外又[illegible]出讓○自此次登報爲始○加價二成○尚規元三萬六千兩○議購者現有多人○以先交定銀爲據○上海曹家渡小萬柳堂本宅帳房廣告○本宅德律風第三千三百八十六

代論

敬告各省諮議局議員（續）

東京路議局事務調查會員徐爾音投稿

然於此又有第三問題焉則今日而言募公債將向何途以募集乎今我國之行省不過國家之行政區劃是直省之公債實屬於地方公債也爲列國之地方公債有貸自人民者有貸自中央政府者現今英德法比利時諸國其地方公債常有由中央政府自國庫取出資金之一部而以貸之者若中國前此如新疆雲南諸省近日之東三省常有因行政費不足上請於中央政府使其撥庫儲以相助或商諸他省以協餉是亦近於募公債於中央政府之類也（但不償還又不給利息故實際非公債）雖然今之中央政府其財政之竭蹶甚於直省則各省而欲募公債必非能借自中央政府而必將募之於人民或外國斯又勢之必然者也然於此又有第四問題生焉則直省而欲募公債將由自身募集之乎抑由中央政府爲之保證乎今日泰西各國其地方公債常有由國家爲之保證先借入於中央政府而後轉以貸之者若中國近年蘇杭甬鐵路之借外債先由郵傳部借入而後以貸之蘇浙鐵路公司斯亦由政府保證之類也雖然蘇杭甬鐵路之事實屬例外以中國行省之大迴異他國之地方行政區劃則信用之固當亦迴異他國之地方行政區劃則直省而有募集公債之事雖或必受中央政府之監督然當必可無須中央政府之保證也然於此又有第五問題生焉則地方政府之募債與中央政府之募債果孰利孰害乎斯亦必應研究之而後始可定直省募債多少之程度也夫中央政府其信用之鞏固當非地方政府能及然而今日泰西各國其地方公債增加之速率幾有凌駕中央國債之勢者英蘭之威爾斯其地方公債之額一八七五年僅九千二百萬磅越六年忽達一億四千四百萬磅至一八八八年竟達一億九千二百萬磅法國之市町村一八六二年其公債僅千三百六十萬磅至一八六九年忽達二千三百萬磅若巴黎之公債一八七十年僅五千九百九磅一八七六年忽達八千萬磅至一八九百年之末除償還額之外尚餘九千八百萬磅以上其他諸國大率稱是夫各國之地方公債其膨脹何以如是其速則以地方政府所辦之事業多屬經濟的如水道事業瓦斯事業電車鐵道事業借款雖巨他日儘有償還之途此地方之公債所以無妨聽其膨脹也然則我國之直省其募集之公債苟能善爲用之比之中央國債當必較爲利多而弊少也然於此又有第六問題生焉則地方政府之借入公債果應限用於生產的而不可用於消費的乎今之論地方公債者皆謂非以供生產事業之用則不可借入蓋懼他日之無由償還也雖然凡營業之事有利益必有損失而投機之業由私人經營之其獲利雖易由公共團體經營之則獲利甚難然則公債之借入雖用之生產事業然能保他日之必獲利而有可以償還乎且社會常有特種之事業一吸收之公共團體之手則可課稅之私人財產忽大殺減其富量其結果也對於一地方所得不足以償其所失然則公債即投之生產事業又豈必悉爲地方之利乎故地方公債借入之用途當限於地方公益上一時緊急之用如學校浴塲圖書館博物館排水工事等業既應於一時逼切之需要而地方財政又竭蹶未能舉則不可不借入公債以備臨時之經營中國之直省雖不同他國之地方行政區劃然公債借入之用途終必以有形之公益事業爲限始可預防其流弊也夫公債之募集誠此後直省所不能免之事然以上諸問題非預爲研究一旦貿然爲之必將釀出種種之禍害然則調查而討論之在今日實不容已矣此公等所必當留意者二也（未完）

通信

比國道路交通規則（續）

歐行記者

所有各車不爲載人而爲他事用者其車上應題字或公司或私宅姓名在車廂之左或車廂之前

烏託磨皮車電氣脚踏車應有二張車照一在其前一在其後此二照上皆用同一號數爲市廳所編定

各種車上於日落時至日起時車前應燃燈務須明亮其光線須向車所進行射之方向直於烏託磨皮車及電氣脚踏車則不僅車前有燈車後亦須有燈以能照見其車上之號數爲度

脚踏車烏託磨皮車電氣脚踏車街道上火車均應吹號或鳴鈴必須於五十邁突以外可以望見

所有各種車類於有雪時行動均須鳴鈴因有雪則車行地上無聲易出危險故也若馬車輪包橡皮者則無雪時亦須鳴鈴鈴在馬上或輪上

烏託磨皮車電氣脚踏車街道上火車脚踏車務須備有停止車輪之器具其他各車亦然惟以上四種則其器具尤須强健迅速

街道上火車須請有特別允許不得任意

拉車之馬常套好務須正當車前並須車夫易於控御其韁須常在車夫之手馬口必須銜勒

倘車僅有二輪或三輪用馬不能過五數以上倘有四輪不能用馬過八數倘有多馬共御一車不能排列至四馬以上又不能重列至三馬以上若有五馬以上則馬夫必須二人

趕牲口人或車夫須常立近牲口或車旁或坐匠機器頭且須其人及其年齡正當强壯太老太稚皆所不許又須其人明白而靈捷

在北京之馬夫車夫等皆須考過一次給與憑証始能充當至於街車則馬夫之考試尤爲緊要彼須熟習倒退車輪之法又須熟識道路

第二 停車及行走

有馬之車或無馬之車不得停置官道之上務須就指定之停車塲停歇惟車輪及機件損壞有意外必需之時雖得暫許停歇然必求於他事之通過無礙且其修理時間務須迅速

脚踏車及電氣脚踏車可以停於公道之上載貨或卸貨之車可以暫停公道之上以載卸貨物惟須迅速且不得礙他車之通過

倘有一車阻礙他車警察有權設法令他車通過則此停歇之車務須聽警察命令倘反抗時罰以一日或二日之監禁否則罰款自二百佛郎至五百佛郎

大衖兩旁有特別識記專爲人行之路則車及牲口不得通行其上

於大街上有專爲跑馬之道土泥極鬆車類亦不能踐履其上（未完）

要件

江蘇諮議局議塲速記錄

二十二日

公決陳官彥調查戶口修正案

十六號言對右案發表改正之意（另稿）陳君答自治成立後即有辦法

七十號言自治區未成立以前則各地方調查處當另有細則

九十九號言調查區究當訂定細則

陳君答現不先分調查區者尙恐地方情形不能統一易於滋事

二號言從前亦甚致疑於通則後見部章有調查後卽有調查處故今報告上加此一語係從部章上引伸者

二十六號言陳君修正案甚切實大抵地方自治未能辦成而但設一調查處則其弊恐不止如江西瑞州者實社會情形也故當先從自治會入手議員昔在上海辦自治三年知調查戶口必附屬於巡警部有巡警而調查卽易故不如乘此要請急設自治會爲宜

一百二號言調查戶口卽現在地方自治之入手辦法本不能俟地方自治成立後再辦但部章調查處是否常設機關

十六號答依條文係常設機關

七十號言調查戶口須分區段他日自治會成立是否歸併

議長言他日雖有自治會仍當常設調查處

議長又言現請先決陳君修正案頃九十九號意見欲併入自治係另一問題

五十二號言民政部之調查與自治無[illegible]之調查實非一事現案與部事不相牽混但決調查處常設與否一條

一百二號言調查戶口與地方自治之調查選民實係兩事制台交調查戶口通則自係別爲一事將來地方自治成立時可再研究調查戶口與自治有無關係現在通則甚覺周密故主張不更改通則

二十六號問調查處經費究係何人擔任

九十九號言現在但決陳君之修正案現陳君既言並非更改條文可卽通過此條

一百二號言陳君既自言第一條不過詰問之意並非欲更改章程現無庸表決卽作此條終了

議長問贊成一百二號言者請起立 全體起立又決第二項（指第九條）

三十七號言可照法律審查會報告之意歸入各州縣另訂細則中規定

七十號與陳君又研究較房同居異爨長幼之關係

一百十三號言此條不甚明瞭同居之正附自以尊卑分不以長幼分

九十九號言不如加入主戶附戶二語

七十九號言譬如一屋同門而屋已分析者是否仍以尊卑論

七十三號又言長房次房之關係

五十二號言條文本甚明瞭所謂同居必未分產當以長房爲主既稱附居必已分產當以尊屬爲主

五十四號言此所謂長次並非限於五服之內而戶主並非宗法自不必細論

三十八號贊成五十四號之言

議長言九十九號頃言須加（如伯叔附居在卑幼戶內者則以卑屬爲戶主）一語

二號言條文已極明白似不必加

九十九號言社會情形不能盡知法律故必加此一語較爲明晰

二十六號言當再加（無財產關係者）一言

議長言如贊成加此二語者請起立 多數起立遂不復加財產關係一語

又決第三項（指十三條及二十二條至二十五條）

陳君言頃十六號謂部章已有罰則請宣讀

九十九號言五元以上十元以下之罰金

九十九號言部章既有罰則通則上不必注入

議長請贊成不加者起立 全體起立

又決第四項（指第十五條）九十九號言部章爲法通則爲附部章已有本當一律遵守不必再在通則上重覆注入則此條亦不必加入

七十號又與陳君研究塡注記名之法相爲問答議長問如以爲不必添入此條者起立 全體起立

一百二號言此項已決下三項事同一律可否依議事細則省去朗讀且可同時表決

議長允省去朗讀仍逐條表決

陳君問民部通飭是否有善堂官署等

十六號言部章已有衙署局所善堂會館等分類塡注是另有調查之法

議長問贊成十六號不必修正者請起立 多數起立

又決十七條修正案

九十九號言意思甚善因內地有官紳以不查爲榮者且有煙戶等隱蔽之弊是否應電詢民政部官署如何查法有一善法則對於此種均無流弊

九十四號言爲調查戶口淸晰起見此條似應討論如何修正之法

五十四號言如以紳士調查官署則其欺隱恐甚於善堂等類

七十三號言此又一問題淸先決陳君案

七十三號又讀民政部章程監督及職員不遵章調查亦有懲罰規律

陳君又伸明意見並非反對通則因制台委員言須俟諮議局議決施行之言故有修正之案又戶籍不淸其弊至重而地方又不甚明瞭致多疑慮故通則尤不可不愼重

九十九號重伸前說須電詢民政部示調查官署之法

十七號言官署自行塡注卽不合法一百二號言現所討論皆調查事實上之關係如言事實則各地情形不同力難懸議而通則又爲附於部章不過因實行部章而定此手續究竟改與不改卽可公決

七十九號仍言調查官署之困難

九十九號言須請議長宣示如何辦法不能但決條文之改與不改（未完）

小說

短篇實事 飛行界之拿破崙（笑）

嗚呼諸君亦知今後之世界其將爲空中世界乎試觀各國之報章其所紀載均震驚於飛行家之歷史而於美利堅合衆國之賴脫兄弟兩人尤爲飛行界之驍將蓋以彼兄弟飛行之經歷與飛行之苦心正不愧爲飛行界拿破崙之稱

我欲述賴脫兄弟活躍之歷史先述賴脫之家庭蓋賴脫兄弟之大名已轟於世界而叙其生平起家實自寒賤初僅爲脚踏車之修理匠誰復知不數年間遂成世界之偉人然亦半由天才半由苦心須知天下事苟殫精竭慮而研究之必有豁然貫通之一日良非無因也

賴脫家尙有一愛妹名迦色琳者名媛也蓋賴脫家兄弟五人四人均男而迦色琳爲尤穉我常見名士之家庭率多悲慘之歷史而賴脫家之家庭獨見怡怡之景象尙有兩兄弟者一名惠爾勃爾一名阿爾惠爾是也一爲根森町之牧師一則爲大書籍商此兩人者均早歲出門不恒家居也

此時留居於哈華州溪應敦之賴脫家僅有老父及賴脫兄弟與阿妹迦色琳同居迦色琳者頗與乃兄相友愛則賴脫兄弟之成功阿妹殆與有力焉時則迦色琳爲溪應敦小學校之教員以助家計蓋兩兄方埋頭專注於飛行機之發明不事生產也迦色琳則時時慰藉之獎勵之凡有關於飛行機新刊之書籍迦色琳必出其囊中餘錢購歸以捧呈阿兄又聞迦色琳者數學至爲精深凡兩兄關於飛行機上種種算術悉以倚諸妹氏而妹氏實亦有條不紊無負委託也

湖南粵漢鐵路股東鑒
本公司所招優先股分尙未足額不能遽開正式股東會茲先仿照湘辦萍礦公司辦法就現有股東選舉董事及查帳人定於十月初九日在長沙省城[illegible]公祠開會幷仿照湘省鐵路章程凡[illegible]

[illegible]萬柳堂寫本 奐女士以元公姫氏二志筆法作小楷自謂用筆圓勁欲駕松雪[illegible]

陳蓮舫徵君醫金助振

徵君慨念浙北水災徇盛宮保之請以醫金助振十月初一來滬廣斜橋盛行轅每日上午八鐘起至下午三鐘止一月爲期又徇任觀察之請展期半月亦助宜荊溧高五縣災振醫例詳掛號處

上海廣仁堂啟

…醫也後五卷自浴佛日付印至今五閱月始觀厥成其精神不減墨蹟現將與前册配成全帙速往…部二册定價六元如有既購前册欲得此後五卷者每册價仍三元望海內賞鑒家從速訂購遲則恐無以應也○上海棋盤街文明書局廣告

上諭（北京電）

監國攝政王鈐章九月二十五日內閣抄奉旨鑾輿衛掌衛事大臣印鑰著載振暫行佩帶欽此　軍機大臣署名

監國攝政王鈐章　同日奉上諭外務部右丞梁如浩著開缺所遺右丞著曹汝霖補授左參議著曾述棨轉補右參議著陳懋鼎補授欽此　軍機大臣署名

監國攝政王鈐章　同日奉上諭湖北布政使著楊文鼎補授李樹棠著補授湖北按察使欽此　軍機大臣署名

監國攝政王鈐章　同日奉上諭浙江提學使著袁嘉穀署理欽此　軍機大臣署名

監國攝政王鈐章　同日奉上諭直隸清河道員缺著段書雲補授欽此　軍機大臣署名

監國攝政王鈐章　同日奉上諭山東登萊青膠道員缺著徐世光補授欽此　軍機大臣署名

監國攝政王鈐章　同日奉上諭山東曹州鎮總兵員缺著靳呈雲補授欽此　軍機大臣署名

上諭毛慶蕃奏考覈吏治據實糾參一摺甘肅前署海城縣事試用知縣陶嶔年貪婪昏縱丈地擾民前調署武威縣事鎮番縣知縣方景周膽大妄爲不悉民隱崇信縣知縣史文光謬戾鄙瑣不顧累民碾伯縣知縣楊麟瑞氣習浮誕工於取巧開缺另補前武威縣知縣梅樹南才疏識闇縱差釀命西寧縣典史華廷洵荒謬無恥罔知檢束試用巡檢田瑞麟辦事糊塗形同聾聵均著即行革職統捐局文案委員試用知州張鳴鸞粗戾任性罔識商艱著以府經縣丞降補該部知道欽此　軍機大臣署名奕劻世續鹿傳霖那桐戴鴻慈

宮門抄（同上）

九月二十五日　召見軍機

專電

◎攝政王詢慶邸各省諮議局開辦後各該省督撫與議員意見是否相合慶邸答謂據各省報告所議均甚和洽毫無意見　攝政王喜見於色（廿五日亥刻北京專電）

◎黔撫龐鴻書電樞府現據已革貴州臬司松堮禀稱因烟被革實屬冤抑願來京到禁烟公所查驗如果確有烟癮自甘永遠禁錮云云（廿五日酉刻北京專電）

◎學部通咨各省限於本年內遴選舉貢咨送來京入經科大學肄業黑龍江陝西甘肅三省覆言無當選之人（廿五日亥刻北京專電）

◎學部派嚴復孫鈞專辦繙譯畫一中外名詞分算博理學輿地歷史教育法政六門奏請頒行（廿五日亥刻北京專電）

◎東督錫良將轟斃伊藤公爵之韓刺客供詞呈報樞府據其所犯係報國仇與各國無涉云（廿五日酉刻北京專電）

要聞

○京師近信

▲日本及德國駐京公使均定二十日巳刻在養心殿覲見法新公使則定廿三覲見

▲新簡貴州按察使文澂係軍機滿領班章京外放

▲津浦鐵路南段總辦羅國瑞撤差昨經徐沈大臣照會前外廳朱柱辛廳丞總辦南段藉資整頓朱廳丞自去年督辦東三省蒙務親歷蒙地將積年蒙古外債京債全爲清理復測繪最精輿圖今秋復游歷西比利亞俄境及日本北海道考察殖邊事宜日前始由日本回國不日具摺請安

○郵部與各省路事之關係

▲山西同蒲鐵路公司設立數年招股無着郵傳部派人查得祇有某欵中撥存六萬兩開辦無期有不允收回部辦之說祁縣紳士渠本翹出面向各票莊借二百萬金開辦自太原至平遙之路已有成議矣

▲聞郵部議以津浦南段僅佔全路三分之一原定四年告成未免過形延緩現擬俟奉移大差後堂官親赴山東南境及浦口等詳細勘查一切情形決議設法縮爲三年或二年半以期從速告成該路工程司聞此亦願加工速修云

▲烟濰路歸部辦消息　郵傳部徐尚書因山東紳商合修由烟台至濰縣之鐵路事宜深恐商辦股欵不足反致阻碍現擬將該路歸部自行撥欵修築云

○魯人將除兩鉅公鄉籍

山東路礦各權握於德人之手現約期已滿山東同鄉京官及該省諮議局極力爭回自辦屢經電請孫撫主張並請外務部堅持早誌前報日前山東諮議局電商同鄉京官某某兩鉅公請示辦法不料兩鉅公見電反力主破壞並痛詆諮議局妄誕現魯京官已擬定聯合本省諮議局及同鄉外官同日開會將某某兩鉅公山東祖籍一例削除嗣後概不認爲山東人云

○鄂省官場議彌補張相虧空

張文襄督鄂二十年計虧空藩庫官錢銀銅幣錢捐等局銀不下二百萬去任時並未設法彌補故雖身入軍機而鄂中關於財政上事件莫不仍由其專主前去兩年計已彌補百餘萬其餘七八十萬其一般經手之人正擬設法間忽聞南皮噩耗惶懼失色於是藩司暨銀銅幣錢捐各局總辦等連日集議謂如許巨虧豈一時所能彌補況現值清理財政之秋絲毫不容含混遂決計遴委妥員假賫送祭品入都就商於張四公子祈示一定辦法俾便遵照辦理至於一切私欵則業由官錢局高道松如巡警道馮熙鈞江漢關道齊耀珊陸軍統制張彪錢捐局卞緒昌兩湖統師範監督劉聘三等分任攤償云

○新聞舊聞

▲白竹君永麟氏茲聞已蒙朝廷追贈道員蔭一子入學部讀書俟畢業後以主簿或知縣用云

▲外務部昨接到駐澳洲總領事粱君來電言現在丁艱呈請開缺守制等語當由外務部電覆署言澳洲領事署開辦未久接替之人着俟百日孝滿仍即回任

▲按照新官制翰林院本在被裁之列翰林院編檢原係七品官惟翰苑爲清貴人才故每遇出差事例以五品官看待前因德宗景皇帝奉安時翰苑中人排班在七品之列外間已有違言現聞已擬請將翰林編檢改爲正五從五品不日即擬出奏至將來翰林院則議併入內務省或議併入宮內省一時翰苑中人多喜形于色云蓋一則陞階二則加俸三則可分印結也

▲政府接駐德使館來電云昨十八日德皇在柏林中國使署午餐時並特諭德國陸軍大臣所有全國武備學堂均准中國武備人員入內詳細參考云

▲直督端制軍日前召見奏陳各項要件已誌本報聞制軍並奏將直隸官制變通裁設等事係因前督楊士驤奏設直隸巡警道勸業道交涉使等缺現以巡警道與現設之督辦警務局事權同一故擬行變通辦理將督辦警務局並天津道概行裁撤即添設巡警勸業兩道交涉使缺現已奏准端督又保津海關道蔡紹基賞加三品頂戴陞爲交涉使勸業一缺係以保府工巡局總辦蔡嵩賀充授其巡警道係以天津營務處總辦徐某補充所遺之津海關道缺係奏派錦新道周長齡補授所遺之錦新道缺請派招商局總辦麥信堅補署云

譯聞

○蒙文新報

路透北京訪事新接得報紙一種題曰蒙文新報爲館行中國第一次蒙文出現之報由俄人在哈爾濱發行每間兩星期一次人頗信用報用排板非中國舊式木刊頗改舊觀按蒙人識漢字者甚少故得此均爲滿意會記西一九〇七年正月間理藩部有意用蒙古語文設一報館以期輸進文明何意中政府竟未實行而他人先我爲之矣

○浦路開工

津浦鐵路南端現已開工輪船到者多載有鐵路材料其在下關之新車站十分堅固將近竣工此車站現在雖不過標別界限而津浦線成以後即將與滬甯接線爲滬甯之分支彼時鐵橋未成以前當先用渡船載貨到彼時將見凡至京津歐洲均可不調車此事大約須在三年後然足見此古省會漸與世界接近也

時評一

張文襄身後家產僅有千八百餘金求之當代巨公中不數數覯然督鄂二十年虧空公欵不下二百萬雖竭力彌縫死後尚有七八十萬懸而無着其一切私欵均由某某等六人攤償噫生前既不事私產死後公欵之虧空各當道爲之彌補尚有理可言至於攤償私欵可謂情過於理矣或曰別有故雖然文襄無遺憾焉（冷）

中國公學工科大學預科招生通告

(一)緣起　本校係全國公立學校經前兩江督憲端會同蘇撫憲瑞奏准作為工科大學預科(二)學科　倫理　國文　英文　德文　礦物　圖畫　理化　測量　體操　具有詳章可向本校取閱(三)入學資格　除本校中學畢業生升入外凡年在二十五歲以內品端身健具有中學卒業程度者(四)試驗程度　(甲)中國文(乙)英文論說(丙)中國歷史(丁)外國史(戊)物理(己)化學(庚)代數(辛)平面幾何(壬)圖畫(癸)生理動物植物礦物(五)考期(六)畢業年限(七)繳費(八)報名(九)校址(十)附件

羣華廠革品特色

本廠貨比西洋而價廉皮貨半價軍商各界所共稱茲設批發所于英大馬路專備熱心同胞觀覽考驗俾中國實業界日有進步皮張物件數十百種不及備載交易照本絕不圖利此佈

(上略)僕兩設土莊已三十餘年歷來鬻此發生自奉皆禁烟種者改種吸者戒以致業此者皇皇無所措且連年荒歉食口又繁欲能之不能希冀另覓蠅頭聊補他山之不足故于去年夏象售紙烟雜貨戒烟丸等類又向貴室批沈製鏡面散拾打始時竟無人過問直至今正元宵節有地保姜貴生素吸鴉片因婚期在邇滿面愁容苦無易容之術偶與小莊買去鏡面散一瓶用未二旬果然烟容退盡又買三瓶一月之間頓然白紅潤由此以往一傳十十傳百官紳富商咸知鏡面散能治烟容等症愈加之僕利益愈多關心左右籌思得一計用一鑼一面每日着人鳴鑼四處傳揚或口說或發單不能遺漏何幸大家收今知貴室喬遷之喜另有贈樂茲託上海源大升號內僕全伙武英兄劉喜之酒刺粉刺油光紅點等症愈上鳴鑼傳揚圖一張請登報上並注明分設雲南石礎鎮西揚家填何宏興土莊內來文不增改一名字賀報紙之提倡失下東隅收之桑榆他日蒸蒸日上皆出貴主人之賜也(下略)此信由源大何武英君交來嘱登報上照來文不增改一字留存以徵鏡面散之效驗

鏡面散每瓶二角五分每洋五瓶每打二元二角雙料重用羊脂珠粉重症一料包愈每瓶洋半元每料六瓶二元五角每打四元

八角

壽醫室藥遷移盆湯弄口集益里二弄對門

漢口商務總會告白

三怡公益彩票原擬按照湖北籤捐局十月分正票對號單為邇因印刷甫就時日稽遲輾轉售銷萬趕不及今議展照十一月份湖北彩票開彩特此申明以免延誤

醒世小說 繪圖聰明誤出版廣告

是書為厲瀕醫隱所撰上半描寫叢之情景如觀孃界現形記口吻確肖名之曰聰明誤於誤入故藉此名以醒世閱者其然乎否乎全書計十二回加繪精圖二十八幅裝訂一厚冊售大洋五角望速購為盼

繪圖九尾狐初二三集每冊價洋五角

特此廣告　改良小說社○總代發行所○上海棋盤街○中國圖書公司○南洋官書局○鴻文書局○廣益書局○望平街○世界社○蘇州○瑪瑙經房○文怡書局○外埠各大書局○皆有發售　小說社啓

無錫惠安溢記客棧廣告

啓者本棧係買華兩姓始創在北門外竹場巷內歷年已久茲因乏人料理情願將惠安盤與上海東福興里天益棧接辦增添溢記如有銀洋往來各項帳目概歸買華兩姓理值與溢記無涉至於內容一切裝式業已重加整頓實行改良之精美並房屋寬暢招應極其週到茶餚仿上海號客接待倘蒙貴客道經錫地光臨本棧試之當不以我言為妄也

遺失股票

今遺失江蘇鐵路信字八百八十五號優先一百股股票一張又禮字七百九十八號優先股股票一張已向蘇路公司聲明照補別人拾得作為廢紙特此佈告　夏幼琛啓

黃子久秋山無盡圖卷

此卷為著名劇跡屢見著錄經火焚缺少許有程孟陽沈獅峰惲清溪王蓬心錢茶山諸題誌寔至寶也何齋尚書藏定

價五角

發行所　北京廠西門　上海望平街　蘇州都亭橋　有正書局

聲明誣衊

我國以專制政治苦下情之不上達也自憲政實行淞海吗吗鬻香蘙祀以為從此無不通之下情矣然人心叵測影射含沙挾陰私者正得藉是以售其奸海門素多健訟尤好揑名或借商界名號或竟並無其人而濫空揑飾及查究原告盡屬子虛嗟乎影響一人之毀譽害猶小出入世界之公理害更大僕僑寓海門以和平鎮已歷三世猥蒙各商家推許保舉經理該鎮二厘魚籌巡警諸務僕自顧駑鈍當道責難以勉盡義務猶不見諒乃主旬數於今七年月相安無異一切支應有報銷清冊在然海境公款下旬稱廣東候補知府劉改盛生郁煥赴省轅稟鄉民提省驗看等因兩次嚴究均無郁煥化名王尹東梁府憲秉公海境實無是人郁文煥即郁煥化名出示鄉鄰介旅出領地方公事久為謀蠹不遂者所深嫉何權遂人私願而願任意誣陷輾轉揑飾則僕以一人之身供筆尖無窮出新之人極口詆讕勢將有完膚耶用敢質諸地方內諸君子平情察事

小說時報目錄

◉封面五彩印水彩畫時裝仕女◉插畫　上海之美校書趙香玉照相・日本之最美藝妓照相・法國之最美女優照相・中國之風俗畫一眉公餘韻・中國苦狀畫一痛定思痛　趙香玉花愛春倚闌觀荷小影・紅氷館趙斐雲古裝合影・蘇州天平山・無錫惠泉山◉一短篇新作・催醒術(冷)・桃花刼(夢)◉二名著雜錄・律師能度之華盛頓(蟠)(笑)・俄帝彼得(冷)◉三各國時聞・黑手黨(冷)・伯爵化虎記(冷)・吸烟會(冷)・獵河馬談(冷)・俄國之偵探術(冷)◉四長篇新作・理想小說電世界十六回全◉雜記隨筆・息樓餘談十一則。每冊定價八角定全年十二冊者連郵費六元五角郵票作九折算

發行所　北京廠西門　蘇州都亭橋　上海望平街有正書局啟

贈小說時報者弁鑒

可兼收〇二本報封面乃五彩印水彩畫之時裝仕女秀逸絕倫美術界之精品也又有五彩印中外美最精近影相兩幅附于前面此三種亦可另售但每張取小洋二角◎三本報較平常小說大至一倍一本應作二本看又加有人最美之五彩畫幅其成本可想而知每冊定價八角外埠全年一份郵費在內六元五角實為最廉之數購者須鑒諒焉

一本報乃冷血天笑兩先生為筆政主任所登之件兩先生之稿居十之七八如有外來佳稿亦有正書局啓

現日本兵事法令大全　此書全部凡二十冊內分官制官規兵役補充召集戒嚴徵發會計經理衛生體格檢查教育演習檢閱賞典懲罰給儀式禮式服制徽章刑罰監獄馬政兵器等二十餘門至詳且盡讀此可知軍事法令之本原矣而日本三十餘年來所以戰無不勝者其精神亦寓於是學者宜手置一編以資考鏡〔總發行所新上海〕

杭西湖小萬柳堂　加價　東瀛安點名勝〔……〕實物賽〔……〕不下二三千萬之譜〔……〕杭州官紳商界〇有勝景〇〔……〕

重慶戲園

虹口開設吳淞路靠海寧路東首

念六禮拜一日戲停演

夜演出頭

蛋家妹札脚

拷打薄情郎

蘇灘七貫臨福蘭花米春本

蛇公响　鳳情東　滿堂春　蘭花米　蛇公成　黃福祿

同春茶園

九月念六夜正廳四角文武合演

溜溜旦　王桂山　伍月華　彩霞旦　曹春山　吳順來　李瑞雲　王中云　雲俊燕　倪俊卿　盖俊清　董長卿　慶連卿

小串香　金小殿　使實招　鐵五龍　日月三　李秀雄　趙翠絕　喜義　吳心借　謝泉英　奎打　會蓋

林池　柳瘋　龍三　虎村　大盛　秀雲　五招　村箭

廣東種德園蠟丸號

新到雲南火腿　寄售

鋪在老巡捕房對門開張

群仙茶園

九月念六夜正廳戲每位四角

小仙英　小桂奎　白文奎　小春程　恆春虛　金仙奎　賽玉　鳳勝蘭　林黛亭　賽桂仙　尹鳳實　尹桂新　小吳　進糖詩　賽砂痣　魚藏劍　打龍袍　忠義節　紳商（火燒）棉花城　頗陽　紡棉　接演迷戲　四傳全本

專裝假辮

精奧比西每欲打小楊外楊是做異式位裝拘木磁理做假無剪三角髮橋楊記髮清便髮周翻西〇中處便

商辦新舞臺

日戲每逢禮拜六禮拜三日特別官廳精美寬潔可全包請客

九月念六夜演

劉毛張李七小小夜小夏小尖賽邱培仲順群雙連保來月雙連寶成生香鳳珊魁山珠來霖發　戲中加隨巧彩新詞及五色電光

有六洲志道部奎連紫薇彩光法西奇玲異新文昭　休大大杰梁村四審妻（嫖 退 婚 賊）

天仙茶園

廿六夜大減價包每位洋三角

孫鴻奎　于永海　金牡丹　小杜山　張德玉　萬紅壁　金壯丹　趙春奎　馬雅茲　盖桂芬　趙小康　李春刊　茹玉麟

十二太保　燕青打擂　紅梅閣　日寶會　毋女五龍　蛇五窰　鐵公雞　天宮　化子板　本金　全本龍　山變兵戰

丹桂茶園

九月念六夜演

張金培　小魁仙　張德仙　小桃紅　夏金紅　小永利　小寶連　王福全　周德俊　張玉林　四盖　張桂林

砝碼山　定軍山　四雙吊　銷　惡虎村　翠屏山

重慶戲園

特請
真正超等名角
初次來申

花旦　小生　男丑
蘭滿　正風　蛇新
花堂　情靚　公蛇公
米春　福東　響成

由美富輪到申
廿三日起夜登台

遺失皮夾

本月廿四午後在華商跑馬總會內失去皮夾一只內有名片十餘個耀明招股收條十餘頁合同一紙一小薄得象牙一個鴨蛋式保單君拾得章原物送至北京路諸君酬洋將行裝房所當有圖臣元決不食言聲明作廢兩並收條等件於今晨章赴各處登報聲明作廢特此登報　啟

頭彩容易得

本號代附廣東公益十天開票每期計二十日出入點字次即有電報到申以供雅興彩也並代諸君附購東山票發售各省賜顧彩票高快捷如無安記嘗元北門加額快滿十老北門蒲記啟

崑山陳朗軒廣告

余家出入往來向有朗軒篆文小長方牙章作為憑信前於光緒三十二年分有親戚處遺失至今追查不到誠恐有人將此圖章在附近崑太各實行號及諸親友處揑作憑據冒取銀洋貨物等情除親友處知照外並特登報聲明此章概不作憑且余向來不作中保並無筆據在外設有往來均由余親自直接望各實行號注意為要

廣仁濟新增小瓶戒

啓者本藥房戒煙藥自分局上海荷蘭社會歡迎大江南北聲譽雀起斷癮無病不可數計今本主人為貧窮戒煙起見自九月廿五日起新增小瓶祇取藥資暫不圖利每瓶一元每打拾元庶貧苦戒煙易於為力一瓶斷癮擔保無病欲戒烟者一試便知外埠批發原班回件

上海總發行所在四馬路老巡捕房西首

崔製半夏治痴癲之奇效

家父於前年忽得顛狂之症兩目直視晝夜不寐擲刀弄火兒狂異常或放聲大笑或終日長眠無故哭或數日已成形銷骨立由是三年乃的異常...

累承名醫診治服藥竟無微效後廣求各種秘方及馳名奇藥亦未見功如是或日不食甚至目不識親丁鼻不辨香臭舉家不寧驚惶無措遍請名醫診治服藥竟無效徵因友人述及上海崔製半夏專治痰症癲痴之外有效惟假冒甚多須認明在根本之處內有鶴香爐牌號方是上海廣崔製牢夏耆治疾症稿祖母一千兩二次之藥安靜服大匣大便中通下濃痰三日又接服一大匣一小匣症安靜如常身體亦即日如常乃將所備之藥並服盡已痊愈所有各種秘藥皆無效惟崔製半夏有此神效特登報以誌不忘崔製牢夏總發行所在上海棋盤街北首上海孟淵弄新橋日境南香里

滬寧火車開行時刻表

由上海開至南京	上海	南翔	崑山	蘇州	無錫	常州	鎮江	南京
	上午八點十五分 上午十一點正 下午一點四十分(快車) 下午三點十五分(常州止) 下午五點十分(南翔止)	上午八點三十一分 上午九點一刻 下午二點十六分 下午三點四十五分(蘇州止)	上午九點二十二分 上午十一點五十八分 下午二點二十七分 下午四點十四分(常州止)	上午十點五十分 上午十一點一刻 下午二點三十八分 下午五點四十分(常州止)	上午十一點十二分 下午一點四十分 下午三點四十分(快車) 下午七點四十分(常州止)	上午八點二十分 上午十一點五十八分 下午二點三十五分	上午十點三十二分 上午三點十五分 下午六點十六分(快車)	下午七點四十二分(到) 下午八點十五分(到)

由南京開至上海	南京	鎮江	常州	無錫	蘇州	崑山	南翔	上海
	上午八點正 上午三點四十分 下午三點正(常州止)	上午十點四十五分 上午十點四十分 下午五點九分(常州止)	上午七點正 上午十一點四十五分 下午三點十二分	上午八點七分 上午十一點五十分 下午四點二十分	上午九點二十分 上午七點十分 下午一點五十三分	上午十一點二十分 下午一點十二分 下午六點四十五分	上午十點四十分 下午二點四十分 下午六點二十三分	下午十二點五十分(到) 下午三點二十五分(到) 下午七點十六分(到)

滬杭火車開行時刻表

由上海至閘口時刻表	上海	莘庄	松江	楓涇	嘉興	閘口
	上午十一點二十分 下午二點三十分	上午九點二十九分 下午三點十七分	上午十點十一分 下午四點十三分	上午十點二十分 下午五點十八分	上午十一點十五分 下午六點十六分	下午二點五十分(到)

由閘口至上海時刻表	閘口	嘉興	楓涇	松江	莘庄	上海
	上午八點二十分	上午十一點二十分 下午三點五分	上午九點二十分 下午四點十八分	上午九點五分 下午四點二十分	上午十點二十分 下午五點十三分	下午五點三十分(到) 下午六點十六分(到)

上海郵政總局收信截止時限

往何處	由何處	本日截止收信時限
崇明	小輪	每日上午八點
南翔 無錫 鎮江	火車	本日上午七點半
無錫	小輪	每日上午九點
蘇州 崑山 嘉定	小輪	又 上午七點
江陰	小輪	又 上午九點半
安亭 定湖 浮店		又 上午七點
太倉	小輪	又 上午九點半
朱家角	民船	又
青浦	小輪	又 上午九點
新寶山	火車	又 上午九點
江灣 吳淞	小輪	又 上午十一點
閔行	民船	又 上午十一點
南匯 川沙	又	又
平湖	小輪	下午一點
太倉	民船	又 二點半
海門	小輪	又 五點
周浦	夢差	上午十二點
寧波	輪船	上午三點半
松江 楓涇 泗涇	小輪	又 上午八點三刻
杭州 嘉興 石門	小輪	又
蘇州 南潯 湖州	小輪	又
鎮江 南京	火車	每日上午七點
蘇州 無錫 常州	火車	上午十點四十五分
嘉興 杭州	小火輪	下午四點
安定 嘉山	火車	上午十一點三刻
以上該日上午十一點下午三點半寄投信件應於所限時刻前一點鐘送交郵政局		
長江各埠	輪船	晚九點鐘

有更改之單

往何處	本日截止收信時限
日本	二十六 晚九點
日本英國	二十六 晚八點半

凡有信件遲誤寄遞可即來函本館郵務長代查以免遲擱

外國輪船出口

日期	往何處	船名	公司
中國島	廿六日開往勢州金山		昌字公司
九月廿五日禮拜日進口	寧波	由寧波	寧紹
	北京	由天津	太古
	晉濟	由天津	招商
	新銘	由天津	招商
	大通丸	由長江	日清
	隆和	由長江	怡和
	桂林	由烟台	太古
九月廿六日禮拜一出口	西平	晚往天津秦皇島	開平
	大和	晚往通州揚州	大達
	岳陽丸	晚往長江	日清
	美富	晚往香港	招商
	江裕	晚往長江	招商
	新昌	晚往營口	招商
	北京	晚往寧波	太古
	寧紹	晚往寧波	寧紹
	盛京	晚往威海烟台天津	太古
	湖南	晚往汕頭	太古
	平安	晚往天津	太古
	北海	晚往威海烟台天津	太古
	桂林	晚往牛莊	太古
	立貞	晚往長江	立興
九月廿七日禮拜二出口	新銘	晚往天津	招商
	鍵生	晚往勝州	怡和
	隆和	晚往長江	怡和
	接會	晚往青島	亨寶
	青島	晚往仁川牛莊	亨寶
	熊前丸	早八點半開往長崎門司神戶橫濱	郵船
	景星	晚往煙台天津	怡和
	岳州	晚往牛莊大連灣	太古
	安徽	晚往香港廣東	怡和
九月廿八日禮拜三出口	大通丸	晚往長江	日清
	大通	晚往長江	太古
	大安	晚往通州揚州	大達
	廣生	神戶長崎新加坡	怡和
	可貴	寶山舟山石浦海門錦章	
九月廿九日禮拜四出口	南陽丸	晚往長江	日清
	西京丸	早十點開往大連	郵船

地方要聞

○江蘇諮議局呈報議決事件

爲呈報議決事件事案查 奏定諮議局章程第四十二條內開凡議決事件除議長副議長同意認爲應行秘密者外均公布之並隨時報告督撫及資政院等語九月十三日本局會議議決一件合行繕摺呈報餘彙呈 資政院 督部堂 撫部院并本局自行公布外謹查諮議局章程第二十二條聲明此爲議定可行事件理合呈請 公布施行須至呈者

一議決代呈清河紳士張狩元等請淮災荒請願書一件查諮議局章程第二十一條內開諮議局應辦事件其第十二項爲收受本省自治會或人民陳請建議事件又案語云以通人民之情愫此則本局於人民情愫以代通爲應辦事件自應代爲呈請施行

一議決答覆 督部堂交議甯省接辦築蕪湖鐵路案一件查蕪甯鐵路界涉兩省既經 端前部堂建議展築自應由甯皖紳商集資築成惟由甯城起至江蘇盡境共長若干里路綫所經有無名城巨鎭應先確實調查方可估計建造成本之多寡及將來收入之衰旺應請 制台將前此洋員測勘之圖發閱又甯省鐵路所需成本及通車後盈虧若何均應請 制台詳細檢卷 示知藉資比例庶籌辦時確有把握一面并請 制台行令皖省紳商集議俟有端緒再由甯皖紳商會議辦法呈明 制台然後施行

一議請咨行皖紳事竊本局前奉督部堂交議甯蕪鐵路一案現經本局議決業已另文呈報在案惟查照議決案內應請 督部堂飭將洋員測勘細圖及甯省路局案卷帳冊剳發到局并因關係皖省應請 督部堂咨行該省令該省紳商集議俟有端緒再由兩省紳商會議辦法呈明 督部堂核定等因爲此具文呈請 督部堂鑒核分別剳發咨行須至呈者

○江蘇諮議局議事日表（第十次）

二十六日下午一時開會 一公決張延壽清查荒地修正案 二撫台交議清查荒地案開第二讀會 三宣布審查撫台聯合農會組織農林公司案報告討論應否開第二讀會 四宣布諮議局研究會剔除批解丁漕陋規以恤州縣案（請議審查會報告提出） 五宣布劃一幣制案（方還提出） 六宣布裕甯裕蘇發行鈔票之質問案（楊廷棟提出） 七宣布請停官紙專賣案（丁祖蔭提出） 八宣布請停辦南洋印刷官廠以免官民困累案（張家鎭提出） 九宣布諮議局研究會請停止發行官紙以免重稅案（請議審查會報告提出） 十宣布整頓商會案（于定一提出） 十一宣布蘇路公司請議瓜清路綫走東隄或西隄案（請議審查會報告提出） 十二宣布籌興水利爲諮議局基本金案（張謇提出）

○紀南京暨南學堂過失殺人案

南京暨南學堂原爲教育華僑子弟而設辦理已及三年現有學生二百餘名該學生等雖生長海外類皆性行篤謹恪守校規故歷年以來未嘗稍有波瀾不料九月十九晚竟有一意外命案出於該校蓋九月十九晚八點半鐘各生已從自修室散歸宿舍有張生邦超者（福建人年十四歲）因寢室紙窗微有破處正從事糊補其比隣林生模烈（亦福建人年十八歲）與張同爲新加坡學生自幼相稔素來友善時已脫衣欲睡身上僅穿衛生衣一件以有事欲與張談遂詣張室張正持小刀裁紙不意背後有人突至倉皇回身左轉而林行步迅疾恰與張手所持之小刀相迎張之小刀長僅二寸許且甚鈍使林當時係襲重衣必不至受傷乃林所穿者僅一衛生衣遂至刀尖刺入林之左乳下林負痛奔赴辦事室堂中教員等詢之則言爲張小刀碰傷爲我速請醫來時已流血滿衣再問即不能言教員等見此情形急延本堂西醫比必及馬林並中醫各人到堂救治一再扶林使坐而血流不止面色慘變及西醫至皆云傷及心房不可救治遂於九點半鐘身故時張不自知犯殺人罪仍照常就寢云堂長以變出非常即馳告陳學司陳學司以電話約同上元縣乘夜到堂相驗將原刀照試乳下傷口祗斜入二三分許此外并無別傷二十日上元縣趙大令傳張審詰供詞相符當將林生屍傷拍照留作左證西醫比必亦具證單証明祗此一傷致命遂將林屍殮以成人之禮陳學司率同堂長教員及全堂學生吊祭靈前張亦向棺叩頭痛哭即日將柩寄停鼓樓下東岳廟內現由陳學使將詳細情形擬電新加坡領事轉知該兩生家屬聞電稿業經呈由江督閱發云

○甯垣政界漫錄

▲本來坐享平餘 甯省自奉到給事中朱顯廷奏清厘蠲緩積弊一案部咨後早由藩司行府飭屬從本年上忙起先將串票一律更換並於串票內將花戶坐落都圖村莊田地畝數緩徵若干實徵若干一一註明如有帶徵災緩亦於串內註明帶徵每年銀米各若干其串票須寬大紙白板清字畫端正勿得稍有模糊仍先將更換串票式樣呈送查核乃實應縣本年上忙開徵串票並未遵辦當經甯藩詳呈串票發還飭令分別更換及此次開徵下忙錢糧串式仍復紙張薄窄刷印模糊且蠲緩帶徵分數亦未註明呈送到司樊方伯以目今掃除積弊且奉特旨整頓正可以遵照部飭更換自明心跡乃該縣猶復視爲具文並不振刷精神切實辦理爰批斥該縣謂其置院札司批於不顧豈其徵收錢糧向歸漕承櫃書主持而該令祗知坐享平餘耶本應詳記大過姑仍將所送串票發還遵照前令批札各項事宜分別更換倘再抗違定即詳請嚴懲

▲是亦推廣紙幣之一法也 江督近因官銀錢局所出銀錢票紙已通行各地而各署局廠所委員司事月給之薪水仍以現銀或銀元發給目下庫帑支絀現欵甚難若搭用票紙在得薪水者仍可用之周轉市面並無虧耗而現欵即可騰出不致應付維艱現擬通札各處凡遇放給薪水或銀或銀圓一半發現一半搭用官錢局票紙云

▲防弊之法果完密乎 甯藩樊方伯近據赴蕪採辦淮揚各屬平糶米糧委員稟以平糶米糧奏准免厘原可毋庸繳捐因厘捐局慮及影射走漏援案詳准照舊完厘隨後繳還係爲杜弊起見然過卡繳納實形繁重議請運米入境呈驗護照在大勝關報捐厘金一道以後經過厘卡查驗護照捐票相符即予放行免得再繳方伯現已據稟詳准江督批飭移知金陵厘捐總局轉飭各卡遵照矣

○畿輔政界近聞

▲直隸諮議局前奉端督交議順保等郡屬四十六州縣錢糧改徵錢爲銀一案茲經該局公同審議以邇來民生凋敝若改徵銀貨民間更受損害業經議決仍徵制錢不日當可呈復督憲云

▲印花稅局總辦崔方伯以印花稅事屬創舉並無規制可循誠恐辦法紛歧不足以昭安慎特按照部章參酌地方情勢擬定各廳州縣辦事規則十五條呈明督憲立案以利推行而期縝密

▲直藩崔方伯恭辦兩次大差力持儉約主義節省糜費不少深爲政府諸公所嘉十月後 陵差事竣必有遷調

▲豐潤縣屬之唐山地方因開平煤礦在該處開採有年日昨竟致傾陷京奉火車不能經過現該路局已趕派工程員司前往設法修築俾免行旅有碍

▲張文襄公靈柩回籍定期念一日自北京起程先到武清縣屬之楊村地方逗留一宿念二早到津轉回南皮原籍聞津中官塲已知照各衙門局所屆期率領大小委員前往恭接用表衰敬而昭隆重

▲哈爾濱道施植之觀察因哈埠現已通商間於兩大交涉事繁特派員來津考查關於租界一切章程刻期回哈俾與日俄交涉足資借鏡

▲端制軍日前進京已於十九夕十鐘乘坐專車回津因照料張文襄靈柩回籍事且辦理北洋要政也聞二十四五擬再入都恭送 梓宮云云

地方通信

○湖北通信

▲派員分修各災屬堤工 鄂省水災各屬堤垸均需修築刻督院以節逾霜降水勢漸落正應及時估修特派堤工局提調彭守覺先督修公安縣前潰之李家堤呂守曾督修潛江縣已潰之郭家嘴堤伍守撰督修潛江縣已潰之袁家月堤所江當污漢各州縣已潰之堤垸另飭派委員勘查後再行籌修云

○甯波通信

▲學會維持航業之一班 甯紹商輪一事甬郡團力甚固特發起維持分會集一文捐極形踴躍日前縣教育會議定維持辦法擬各校教習薪金按月抽提八分之一學生樂輸者任從量力並議罰則一條各途甯紹輪之班頭不趁該輪者會員出會教員罰俸一日學生記大過一次校役斥退日昨已通告郡城各校遵照辦理云

▲自治研究所聽講之寥落 甯郡教育會附設自治研究所業於本月十八日開辦經范君仰喬（係留東法政畢業生）担任義務講演諸政要綱茲聞按日上午八時起集所授課但絡續報名者不下四五十人惟近日聽講各員極形寥落吁竟無深究之志可見一班矣

○杭州通信

▲浙撫實行改良幕職章程 浙撫署幕職章程現已實行改良所有文案等名目全行取消另行組織秘書員暨參事助理等員並分別設立十科由撫署首先提倡改辦所有各屬衙署從前文案等名目亦酌量次第改設已札飭一體遵行所有分設十科錄下 民政科 法科 禮科 學科 軍政科 農工商科 交涉科 財政科 收發科

○浙省軍政近事誌要

▲浙省須徵募八十二標二三兩營馬隊一隊砲隊二隊工程隊一隊計二千四百名指定溫台處三府爲目的地已派溫屬顧管帶乃斌台屬淳于管帶玉龍處屬蕭統帶星垣爲徵兵官另派會辦徵兵官四員約定月杪左右啟程

▲浙協應設一等參謀官一員前奉軍諮處電須由處派委已由協稟請撫憲電咨軍諮處迅即委派來浙以資襄理云

○蘇州通信

▲蓮花幕之芙蓉癖 省城禁烟公所近奉禁煙王大臣札行到蘇以文武官員業已飭查有無嗜好及分別取具保甘各結至案惟各官署局所所延幕僚現已由部奏請一律改爲幕職實與職官無異應須查明有無嗜好及一體取具保甘各結以昭鄭重

▲大家都有不實不盡 撫標世職徐松來以承充火藥局差奉文撤換情有不甘一再上稟控告撫標中鎭府書識趙子文種種舞弊侵吞餉項而徐世職亦被同標候補紛紛指控故以兩造各有不是押發蘇州府提集原被嚴行訊理云

時評二

裕甯官銀錢局鈔票到處皆是人民方思極力限制而今又下各局所衙署薪水搭用之令若甚恐此項鈔票之尙未推廣者嗚呼彼以爲擴諸官吏抑知仍散布於民間吾小民將擔其責任耶（笑）

寧紹旅館

本旅館開設三馬路美仁里□字號做裝修物器具均用洋式電燈電話一應俱全並備有[illegible]以供
未及以携帶者之用各埠迎送均有招待茶房伺候亦極周到旅費較滬各棧從廉恐　貴紳士商未及周知爲此
登報聲明伏希惠臨爲盼○官房連飯每位四角○客房統艙舖床連飯每位三角五分
寧紹旅館白

[illegible]春之效 [illegible]
遷移上海英大馬路中[illegible]弄約十餘家[illegible]
[illegible]
謝[illegible]香[illegible]廣[illegible]金[illegible]大神效
[illegible]之上月友人自申來[illegible]
[illegible]在[illegible]里內方是的真○廣州天平街沈進士第竹喧氏啓○設上海[illegible]

本埠新聞

紀事

○廣肇公所集議粵路選舉事紀實　廣東粵路股東共濟會黃詔平羅少翱等派來代表麥伯純偕同上海共濟會吳寄塵日昨在廣肇公所集議據麥伯純稱現在查出公司帳目弊混有數十萬金之多尚未宣佈從前曾經查帳惟前總理梁誠爲之袒護今被查出弊混又欲急舉總理代爲掩飾請公所電粵聲明查帳未竣不能選舉總協理等語譚幹臣頗以爲然鄧鳴謙駁之云如實查出弊混不獨總協理不能代爲掩飾雖督辦大臣亦無從廻護且選舉與查帳係屬兩事不相牽涉如查帳未清不准前總理辭職猶可說也今梁誠出洋協理亦告退若不亟爲選舉轟何人主持各事耶麥伯純又云現有張中堂發下章程著股東參訂現尚未經訂定不宜遽行選舉吳寄塵則稱余已將章程刪改數條寄粵須請公司宣布照辦後再行定期選舉則不請改期而公司亦不能不改云云彼此磋商多時譚董事等允爲致電粵路分局及公司請開會先將新章訂定等語於是各散查中西各國過有開會選舉欲得選者各處運動票權圖占多數實已司空見慣此次粵路公司奉郵部電諭選舉總理定期迫促向有運動能力者亦有緩不濟急之虞於是分投各埠極力營謀仍復種種請張冀可稍緩以爲寄票聯舉地步倉皇奔走狀況可憐然此亦叔季恒情尙無足深怪獨有一種狡黠忌刻之徒往往因權不我屬遂藉端播弄密結黨羽顚倒是非不敗壞乃事不止於大局實有千碍粵路開辦數年股本充足乃風潮迭起弊竇叢生早爲外人所竊笑所願郵部此後嚴定章程特派監督隨時密察倘有以個人之私辦言淆亂損害大局者卽查明加以重懲庶不至終成敗局也

▲續錄粵漢鐵路查帳宣佈書

接查總公司購地處車務處進支帳目調驗單部各據尙屬相符購地處所購地畝已由購地局員安徽補用知縣周令麟遊等逐段按畝造報花戶實地清冊呈繳備查並囑檢印多本分送衆覽如有不符應由各地主報告再行核辦車務處進支各帳亦均按月登報宣佈週知惟工程處領欵五百卅餘萬兩開支帳目種類甚繁凡在外洋購買物料當有訂立合同其直接交易者應有該行發貨單或另有銀行收銀單間接交易者應有發貨廠原單代理人報單或另有銀行收銀單爲據本應檢齊逐單譯詳細校對數目乃得明白　查帳員到粵路公司時己面商總協理董事員轉致鄺總工程司將在外洋購買物料分門別類備列清冊並同唐洋單據及一切定料包工合同檢齊交出備查詎該總工程司陸續交出合同單據不全不備以致迫討四次發詢駁詰動需時日而接閱答覆彼又推諉強辯調驗衛德合同彼又藉詞堅匿細核復譯定購外洋鋼軌合同彼又任意塗改甚或指調單部各據經旬累月始行交出間有竟不交出者未免跡近抗查而細核現經交出唐洋各單內有將獻閘倫喝式改譯閘色格新北改譯壘德勃共重支貨項驗費洋銀七千餘元又工程處帳房帮司事朱商賢僞造生利號貨單串同冒領洋銀二千六百餘元業巳查有確據分次宣佈應如何辦法理合稟請分局憲台大人轉禀郵傳部總督部堂察核援案辦理至調驗包工合同僉照公司辦法應由帳房蓋用圖記並由總理簽字蓋章方爲實據乃鬮驗圖章簽字未見一律有蓋用商辦廣東粵漢鐵路有限總公司十三字圖章者有蓋用商辦廣東粵漢鐵路有限總公司帳房圖記十七字圖章者有蓋用商辦廣東粵漢鐵路有限總公司發票勘合圖體固結二十一字圖章者有蓋用商辦廣東粵漢鐵路有限總公司帳房揭借不用十九字圖章者有蓋用總理廣東粵漢鐵路事宜關防者有蓋用總工程司印章六字小圖章者有由鄺工程司簽字者有由鄺工程司簽字並蓋章者有由梁總理簽字蓋用居敬行箭四字小圖章者辦法參差已屬不合而合同內所載坭石工價土方碼數平水丈尺又復含混不明諸多失當甚至估値式　十萬元之重大工程亦絕不登報開投招人承攬祇由鄺總工程司一人作主擅與包工訂立續約卽准予承辦其最可異者聯生公司英合公司合記公司等承攬第五第六第七各段開山築路巨大工程正約九十三萬七千五百四十一實碼工程以九個月告竣至續約四十九萬五千七百六十四碼工程則限以二十一日告竣又正約一百二十三萬四千四百念一實碼工程以七個月告竣續約八十五萬三千三百六十五碼工程則限以七十餘日告竣期限之遲速非照工程之大小扣算故或長或短相去甚遠殊滋疑竇且所定工價則與投與支價不同正約與續約互異故有原投泥價每碼一毫三仙三而　價時反以一毫四仙七一三核給者又有正約定價無論泥石估値若干及至給價竟以定値攤派泥井預爲續約加價地步者更有每碼泥價正續約均以四毫三仙二七九核給而不以爲貴者以重大之工程而兒戲若此不知是何居心聞嘗採訪廣九鐵路廣陽鐵路包工合約章程土方價目識微舉具井井有條核與鄺總工程司所訂合約淆亂謬妄迥不相同已屬令人疑惑且查有正約尙未完工卽擅與承攬人訂立續約者又有續約尙未訂立而先支工價數萬元與承攬人者更有訂期告竣而逾限數月仍未完工亦絕不按約科罰者此等辦法尤爲他路公司所無經查帳員等潛心研究并將各分段呈報包工領銀憑單鄺總工程司開出▲段路基表式及現交出正續合約內開土沙碎石各項方井與夫工程帳房交出總散簿據逐欵關驗詳細勾稽華有滲漏業經及早彌縫而弊混仍復諸多可指況各段開山築路工程明則由鄺總工程司會同總協理董事在公司當衆開投實則與開辦時由鄺工程司在工程處開投無異凡一段工程開投工程司所發出之泥石井碼丈尺單必先洋開其數而實數則惟其所私暱者知之譬如甲段實一千五百碼而招投之平水單則開至二千碼他承攬人投票必照二千碼計價而其所私暱者知其確數則僅照一千五百碼計故其投價必較他人特低巳先操必得之勞及至投得所訂合約又於泥井碼數故爲含混直至工程告竣始將實數一千五百碼發表而算價則以二千碼之定値勻作一千五百碼計如初投時每碼一毫支價時可每碼一毫三仙三奚若再有加高加闊使不開投就與原日承攬人訂立續約准予承辦仍作二千碼勻作一千五百碼之定値如前所謂一毫三仙三者爲準或照價或加價不等甚至開投重大工程係以若干定價判與承攬人包辦者亦用此法行之以故甲照平水單計須萬金方能承辦者乙知其實則以五六千金便可投得且凡有一段工程招投登報約早十日或二十日惟平水單開須於開票前五六日方始發出工程巨大路阻且長普通承攬人每因履勘不及無從算價不敢投票此中情弊普通承攬人皆能言之亦膽不知之　（未完）

○續發之烟民執照仍不敷補給　滬南東西南三區境內之烟民未領執照者約有二千餘名之譜均先　投總工程局補報由拒煙會轉詳蘇省禁烟公所請爲補給並由禁烟公所續發本邑烟照一千張拒煙會接到後除分派各鄉鎭外僅餘二百張知照局董承領轉給等情然局中註冊續報者爲數甚多若一發給必致爭先恐後不能遍及爰擬再行設法請照數補給云

○候領賽馬票中彩洋元　前日禮拜四卽秋季賽馬之第三日所有一二三次賽跑得勝之馬四由各西商選集再賽取其中最優者得頭彩編成號數刷票散售(名曰相併跑馬票)是日有某西人購得一票計出本洋十元中得頭彩洋二萬九千九百九十五元豈知該西人至今未向領取想係遺出不及或者馬票遺失之故茲經各西商議將此欵暫存跑馬廳以待該西人持票向領云

○提右營陳桊將於昨日回申　提右營桊將陳發興往澱山湖爲提憲劉軍門閱視提標水陸秋操事刻已操畢軍門已於十一日返轅故參戎於昨日亦回申矣

瑣聞

●城　內●

○官事　新簡美國使臣張蔭棠由津來滬寓譚同興爲行轅昨日命駕進城至道縣各署拜會　候補道魏械己酉新選拔貢丁熙咸　上海縣田寶榮　候補主簿黃永璣　滬軍營管帶王雲華先後到道拜謁　江南蘇松鎭總兵徐傳隆昨由江陰閱看火藥庫回滬到道拜會　硝磺庫委員縣丞聶申翰稟辭赴蘇

○代夫伸寃　婦人孫滕氏昨日投縣喊控據稱丈夫孫順生向在租界開孫宏大小客棧九月初一日有包探沈鶴亭暗唆積竊誣扳丈夫有分棧內藏有贓物以致拘解公堂迫公廨會審官訊問不究有無贓物將夫判押西牢一年氏遭此屈害心不甘服求請伸寃田大令諭飭補詞候訊

○漆匠跌斃　二十五保二圖地保張紹岐投縣禀稱內有漆匠應鶴壽上高工作失足下墜靡卽身死屍身舁存驗屍所求請相驗等情旋有屍叔應勝標奔投至縣求請免驗大令不准

○酌斷還洋　西四區函解朱金橋翟漢棠到一路巡局前晚游止巡官審訊朱供曾於光緒三十一年秋間翟漢棠挽友瀛川爲中托小的借洋小的轉向周王氏處代借得洋二百三十元將房屋抵押每月利息洋四元當場立據言明本年四月歸還自借之後其利息分文未曾收到往索　昧游約今結至本月爲止連利應還洋三百二十元該氏屢向小的催追爲此扭請究辦翟漢棠供認借款實因無中人向原主將利洋減讓不允以致涉訟別無衝情酌斷判翟措洋三百元交中人朱金橋向原主周王氏贖回翟遵諭具結完案

○聚賭罰洋　日前西四區巡士查得朱步雲在家抽頭聚賭當塲拘得賭徒陳宗耀嚴銀生孫阿三轉解至一路巡警分局游正巡官審訊陳宗耀等三人均各偶然小賭求恩寬宥以後不敢違犯奉判陳等各罰洋一元補提窩賭之朱步雲到案昨日將朱拘獲訊判罰洋兩元斥釋

●南　市●

○火場被竊　南市彚康弄陸杏春之成衣店失火延燒隣居各情已紀昨報茲悉事後有被災之祥豐糖棧店司帳宋銀奎在火場扒出洋銀四十餘元小銀鐲五付由婦女看守以待次算詎扒不料被人將扒出之洋鐲竊去業已報由南區飭緝

○茶房毒計　雲南人朶中健來滬寓居滬北某客棧本月初在滬南水神閣地方購取食物帶有銀錠四枚詒言迷糊由巡士代得狀是吞烟帶至南區盤詰稱向爲幕友來申尋友未遇被棧中某茶房利其所帶之銀錠共十枚旋以毒物和入洋烟吸食昏迷乘機吞沒五六枚等語區長察得病狀可掬命送上海醫院療治痊愈昨日移解總工程局請爲核示

○贓貂原主　絲線作主陳長林前因在一枝春茶館暇茗遇見鄉人奚仲達托其看守衣包及絲料迨陳登廁而回奚已將之而逸串同彈棉花之奚寶國及肉堂親二人賫與城內藥局弄某氏所開之絲線作內得價洋十一元後在中途尋見奚仍允偕陳友吳阿二前去取還原物不料反被扭控老巡捕房詰明後移送總工程局訊悉飭探帶二奚至城內該氏作吊出絲料六十六兩連同解案陳副裁判復訊判仲達戒責三百下押辦寶國戒責一百下交保薔先繳呈洋十六元以四元償給陳未齊贓價以十一元給該氏具領償還貨本起案之贓給陳領去閔從寬開釋

●英租界●

○有無別故　福建路普慶里第八十六號妓女林雪梅龜奴夏小弟前日不知何故將婦人薛施氏送入月桂里第二號空房內氏忽斃命當由屍屬前來草草棺殮事爲專查垃圾之西人所見以其不報捕房定有隱情別故因卽報知老閘捕房捕頭飭探張寶榮張全林兩往密查尙未得有實在茲將夏小弟及管門人閻爾昌一併拘入捕房向詰支吾奉飭押候解廨訊明再核

○解回原籍　總巡捕房印捕正巡官斐立脫君昨特知照老閘捕房令七號西探在廈門路西牢內提出因案革押之印捕六名卽日領渡在元芳路怡和碼頭登香港輪船解回印度原籍

○查獲原贓　公平洋行木匠宋海泉之妻王氏前日行經南京路江西路轉角突遭匪徒擲包騙去銀鐲一只逃逸急卽報由捕房飭探錢壽生在北海路三百十九號鴻源押鋪查獲原物吊回捕房奉諭傳主認領

○派捕護送　上海縣田大令昨將文解送嘉定縣歸案訊追因道經租界由縣差照章禀請總巡捕房捕頭飭令九百七十二號華捕護送至火車站起解

○車夫竊物　楊樹浦婦人祝陳氏前日携帶灰鼠羔皮統各一件並衣料各物雇乘不知號數之東洋車至滬存仁藥店門首下車詎該車忽爾連物逃逸追尋無踪昨已報由捕房飭探徐阿華李阿三分投查緝

○發封房屋　北京路一千二百四十七號李蕁芳因積欠泰商德生公司房租洋五百六十四元不理被控於英公廨昨經寶讞員派差偕探前往將房封閉

○過犯復來　總巡捕房包探葛祖元昨在四馬路寶善街等處先後查獲遞犯王桂生沈少棠兩名當卽一併解入捕房奉捕頭諭飭一併押候解廨請究

●法租界●

○彩票糾葛　平湖縣居民錢林生所用之傭人陳炎章掉換主人得彩安徽副票來申被錢之親戚奚生嘉追尋來申拘控公堂一案前日奚又投稱錢患病不能自來仍遣商人帶同天源順發財票店主魏保祿到案代表求追魏呈上帳簿稟稱陳於九月初一日購票兩張初五日又購票六張先售陳姓所彩前所改是實陳改供主人買兩張均購後改張姓又改爲錢姓此均在未開不得彩得彩係小的所購六張之內求察蕭司馬判陳交保張交原保諭奚在七天內同錢林生到堂候訊逾限不到將案注銷

○滙洋糾葛　大清銀行前控法界正興錢莊主孫復瑞不付匯與畫復之洋三千餘元請追等情孫逃傳不到前日畫偕唐忠裕投案禀追孫由經理人陶雲泉供其洋己匯與常州毛羅公司因畫係該公司之董事故匯往該公司是實畫稱其洋匯與商人應歸商人收取豈能交與該公司求斷聶司馬判令退去再候訊核

○考試華捕　法捕頭前日選得通中國文理之華捕十六名由三道捕潘七實率同至法文書院學習法國語言文字現在捕頭以各捕課程優劣不齊須當考試故於前日由教習及神父將各捕逐一考試評定甲乙以便送交捕頭閱看

●美租界●

○押究訛詐　沈氓李子濤住唐山路因與同居某姓婦姘識被其同類宋榮發偵知昨日向李訛詐以致互相兇毆由捕一併拘入捕房捕頭飭宋押候解辦

○索欠互毆　許六雲昨向康紀泰索欠起釁在西華得路互相兇毆由捕一併拘入捕房押候解辦

○碾傷足骨　沈金福昨推塌車至蓬路擯倒小車夫姚子才碾傷足骨由捕將沈拘押姚送同仁醫院醫治

○自願作保　周阿生昨扭包車夫袁阿虎控稱上月間囑袁險取金戒攜去洋十餘元不回今日遇見請爲究辦後由其友王福郎投稱情願保袁出外理處捕頭准之

○查獲竊賊　竊賊王健喜妻金壽李阿桂顧榮夫行竊火爐衣服等物先後由探查獲押候解辦

●北　市●

○復訊拐案　曹楊氏偕證沈友林控同居賴玉熙拐匿伊女一案當因賴誘稱失孩之晚伊宿姘婦趙三姑處以故黃正巡官判押候查己記前報昨經巡官派地保查復據稱賴供均非實在顯係情虛飾詞因又提出覆訊其母賴陳氏姘妻王氏投案供稱賴素來安分近日恐與無賴匪徒爲伍或有不端情事惟求恩寬云云巡官訊得王氏亦屬來路不明而趙三姑更係有夫之婦則賴之胆大妄爲已可槪見判仍覆押勒令交到曹女再行核辦違干比究不貸

○押犯索詐　漁船戶唐德昌停泊新閘橋塊昨因上岸不由埠頭擎登橋欄爲巡長余家驥查見拘局奉諭暫押候訊詎被在押之拐犯貴三索詐小洋伍角經週番巡士查悉禀明黃巡官提出嚴訊判費重責六百板以儆唐責手心二十下斥釋

時評三

上海工部局以閘北巡警局辦理不善要求推廣租界外部據約駁回并行文江督轉飭該局加意整頓以杜藉口云云

嗟夫利刃殺人器也然不觸其鋒雖利無用而況倒持太阿授人以柄乎

昔人有言積產於子孫子孫不能用積產何用藏書於子孫子孫不能讀藏書何用

禪曰爭土地於人民人民不能治爭土地何用雖然土地主權所關曷可不爭官吏有治土地之責奈何不治奈何不治　（續）

一婦女經水不調或經痛經冷服之非但調經且能種子孕婦常服臨產平安而所生之子日後必少疾病因先天既已受補則血氣必能充盈且乳汁又佳小兒體質自然强壯

一婦女向缺運動血氣不和終日悶坐憂傷抑鬱致肝火上升腰酸脚痛能常服此自來血則血分充足肝火不升胸懷愉快決無鬱悶煩惱之苦而腰痠脚痛諸患亦即消化

一中年先天不足後天失調或房勞過度血液消耗致有面黃肌削頭暈目眩腰酸脚軟四肢無力腎虧肝旺腦空耳鳴等患連服一月則面色必漸紅潤以前消耗之血液至此已能補足則諸患悉除自然身壯而力健矣

一文人刻苦用功思慮過度以致心血耗盡面白似紙骨瘦如柴服之心力漸壯血氣漸充心廣體胖獲益匪淺

一年老之人血氣衰耗精神困頓常服之能烏鬚黑髮健骨潤肌精神日見强旺返老還童操券可待

一小兒乳不足先天已虧常苦多病或至四五歲時尚未能行走此即氣血不足之明證疳積童癆即因之而成凡五歲至九歲小兒可於每飯後服自來血一小羹匙每日三次開水冲服自能身壯骨健百病不侵幼時血足到老無恙

價目　小瓶一元二角　大瓶二元　每打十二元　二十元　託局函購　原班回件

總發行所　上海四馬路　老巡捕房對門五洲大藥房

各埠大葯房均有經售

凡購崔製半夏須認明瓣香廬在根德里內方是的眞切記切記

精印錢虞山初學集出售預約券啟

錢氏初有學集因在禁例世無刻本東洋有排印本每部需數十金近亦罕見方今文網大弛大學堂書樓收藏禁書多種而錢褐夫集坊間已有印本屬錢氏詩集尚未印行敝局舊購東洋活字本又從南中舊家借得舊鈔本校補完善一字無訛用新鑄三號字排印共三十二冊定價每部拾二元今先售預約券減半價每部收大洋陸元外省加寄費五角其銀一次交清明年二月付初學集一部五月再付有學集一部外省代售處上海有正書局蘇州仁和莊陳維之君杭州鼎記莊潘少文君鎮江義通官銀號王子衡君又裕興棧油公司王幼雲君廣東大清分行秦緩青君又華甯里書畫總覺處舒展如君揚州文富堂邱羲卿君漢口花布大街畢仁豐畢鈞堂君吉林民政司署東胡同錢巨君北京香爐營頭條國學萃編社吳夢蘭君此次預約券以售三百部爲限北京同人已認銷百部欲購從速　北京萃珍印書局謹啓

開印錢牧齋初學集啟

此書用二號大字照原本排印極精分寄萃編社收當即奉閱　諸君欲閱書樣請付郵圖二　萃珍印書局主人謹白

不難水落石出

謹肅者本月廿三日接到皖北孫君琴舫雙掛號來函內附英洋四十元詳告皖北盧郡有假冒本藥房自來血出現茲已派人秘密查訪諒不難水落石出俟有着落再行宣佈惟僞藥欺人厥害匪輕尙祈諸君格外注意本藥房爲愼重衛生嚴杜假冒起見自七月份起每瓶內附贈五彩精印認眞券一張并有値洋一角字樣方是眞品否則即係贗鼎茲將孫君原函列後以供　衆覽

五洲大藥房主人台鑒　敬啓者弟前在盧郡中英藥房分店購得　貴藥房自來血二瓶試治癱疾頗著功效繼復購得六瓶遂收全功因思年老血虧未可間斷復向該分店購一打適値缺乏僅得九瓶到家後亦未查驗眞僞開第一瓶服之尙無大異及開第二瓶冲服則氣味惡劣令人欲嘔眞不能下嚥遂將全件細驗已有六瓶字跡不同蓋已魚目混珠矣該分藥店作僞誤人弟適遇之咎由自取夫復何言惟如此情形不能不爲宣佈不惟誤繼買此藥之人且與　貴藥房亦大受影響爲此奉告即希鑒核專上英蚨四十元奉購　貴藥房自來血一打助肺香膠二箱女界寶月月紅各五瓶餘欵購治虐之鷄那霜丸仍由原局寄至下塘集郵政分局轉交高塘集務本學堂孫琴舫查收不悞并祈將衛生指南賜借一閱爲幸此佈即請　大安　皖北老農孫琴舫拜啓　由郵政局雙掛號第九千七百七十三號

孫師鄭廣告

僕於七月內赴日本東京考查文科大學課程規制約至十月方能回國又須往蘇浙購書訪友事畢再行北上各省惠寄詩稿至京津者均託人代收惟恕遲作復又購詩史預約券諸君定於年內將書寄齊不誤

西泠印社　印譜

周秦古鉥二冊	一元
秦漢印選六冊	三元
十六金符齋印譜卅冊	十六元
遯盦古銅印譜八冊	四元
遯盦集古印譜四冊	四元
丁氏八家印選卅冊	卌二元
西泠四家印譜四冊	無欵二元
龍泓山人印譜八冊	拓欵八元
秋景盦印譜四冊	拓欵四元
求是齋印譜四冊	拓欵四元
種榆仙館印譜四冊	拓欵四元
種榆仙館印譜四冊	無欵二元
鐵廬印譜四冊	拓欵四元
補羅迦室印譜四冊	拓欵四元
補羅迦室印譜四冊	無欵二元
楊嘯邨印集二冊	拓欵二元
二金蝶堂印譜四冊	拓欵四元
吳讓之印譜二冊	拓欵二元
缶廬印存	拓欵二集每集四元
楊龍石印譜二冊	拓欵二元
胡鼻山人印譜二冊	拓欵二元
金罍山人印譜二冊	拓欵二元
杭郡印輯八冊	拓欵八元
鐵箏盦印譜六冊	拓欵四元

經售處上海商務印書館文明書局中國圖書公司九華堂朶雲軒北京文明書局天津文美齋開封茹古山房○總發行上海老閘橋北東歸仁五弄西泠印社

新開西式棋盤旅館

本旅館在南石路天仙隔壁里內第一家即老祺陞舊址也現因衛生起見特別改良房間油漆西式裝潢鐵床被褥一應全新電燈則放大光明茶房則伺候週到而且官房客房售價一律克己游滬諸君幸勿失之交臂也此佈　本旅館主人謹白

遇看神仙發財

余在廣東義善源票莊任事多年三十三年三月友人函約來滬圖接某洋行軍裝買辦之席所圖不遂困守申江旅費日需行囊如洗至秋益困朝不保夕屢欲自盡聞小神仙先生之名特往請教歷訴苦情　先生曰爾毋慮十日後必得一大注偏財旺於東南爾可買廣東彩必中余且疑且慮只得將空箱當洋三元買廣東票三條及電到果中頭彩得洋一萬二千元愁雲盡散立刻登天皆賴　先生一言之力也余至今常佩服　先生之才文佩服　先生之德後因　先生別有高就無從請教心常快快今先生又安硯於英大馬路壽康里三百十五號指人迷途不勝雀躍爰就己事布告同人且往一試始知余言不謬如有虛語欺人神天鑒察　皖人周培之啟

上海任祥茂外國木器號各貨減價

巽鍾銅廣鐵床每只十六元黑藤椅每只二元但本號開設以來蒙商界賜顧均稱價廉貨美今由外國辦到佳貨所以特別廣告望務諸君速購是荷

本公司招股定章共分三期每半年爲一期自光緒三……

崔氏瓣香廬藥室　凡購此藥必須認明瓣香廬牌號附近假冒僞藥欺人須在根德里內方是的眞

果能活命

鄙人體質素虧童年誤犯手淫弱冠情慾不節戕喪元陽遂患遺精之症設館武昌舍親家每一講解稍倦是夜必遺至一二次面黃肌瘦四肢酸軟非常勞瘁於端午日暢飲故醉薄暮倦臥醒來不覺精遺滿褲由是無夜不遺三四次商諸有名醫家藥石總屬無效日漸衰羸形同骷髏自問人世不久早塡溝壑殊覺慘然適過遺閱報見所登遺精告白惟鍊雲藥房最與余病確合但未審果有實效正狐疑之際有故人汪君夢吉來舍觀予形狀驚爲驟走詢悉病情並告渠弟亦患是症後得上海三馬路鍊雲藥房金剛百錬丸還精一貼膏治之全愈迄今兩年從未一發立勸購服遂深信不疑由郵局滙洋九元四角寄到百錬丸二料還精膏二張即行試驗是夜果異不遺遂按日吞服半月之後非但遺止夢清並且體强善飯百病消除靜養半載精力居然勝前至冬季年假歸里舊妻久別遠勝新婚琴瑟之樂夫復何言最喜內人懷孕今已五月飲水思源深感盛德異日得產一男定當泥首道謝爰具報資謹書果能活命四字以呈天下同病諸公電鑒並誌該藥房膏丸靈效○河南鄭州惠濟橋余伯琴啟

崔製天下第一哮喘氣急之丹

蓋世奇方

凡購此藥必須認明瓣香廬牌號附近有假冒僞藥格外小心記清在根德里內方是眞的切切

○此丹乃瓣香廬發行所秘製活人無算功效昭彰哮喘之症皆由先天不足不善衛身以創○命門火衰氣血大虧偶感風寒則挾痰上升哮喘氣急胸腹膨悶甚至飲食不進晝夜不安目○瞬口呆危險異常元氣愈虧其病愈深窮年累月至死方休本藥室不辭勞瘁竭盡心血始致○此哮喘氣急救命仙丹無論陰虛陽虛氣虛血虛痰哮風哮鹹哮冷哮等症只須白開水送服○三錢藥性一到自然喘平氣順痰化咳止雖數十年無藥可醫之老症服之斷無不痊之理包○可斷絕根株保不復發且能扶元補氣降火滋陰滋命門之眞火壯氣血之虛寒與市上所售之藥大不相同已治愈數萬人如患斯疾服過藥水藥丸時發時愈者請速一試庶不負本主人婆心一片也大瓶二元附送膏藥一貼小瓶一元每料六瓶五元不靈還銀附近假冒須認明瓣香廬牌號在根德里內切切　上海盆湯弄新橋南堍見香鋪朝西轉灣約二十家根德里內崔氏瓣香廬總發行所崔氏宗武啟

●此眞藥瓶內有三色印成醫生簽字保單爲憑驗明不悞●

亞支奶○戒煙最靈○爲今日超羣之奇藥○功力之大○致驗之速○戒煙者○無不讚美○尅烟化癮○當面可試○

●一染藥性●立化爲水●無論烟膏煙土

補身○凡吸煙願戒者○以昭誠信○與上戒烟者迥異○金銀兩色○易購服此藥●包戒斷癮●凡癮一錢●祗須用藥一分●戒癮之靈●天下難尋

出立保單　立能斷癮

凡我同胞●注意留心●無吐瀉患●無遺

皆醫●殺虫化癮●强體壯身

精症●諸虛百損◎大胆安心◎活血舒筋◎咳嗽痰喘●萬病不侵◎亞支奶藥◎痰烟如神◎

每打十元　遠埠函購原班寄呈　每聽一元

上海英大馬路壽康里三百三十號席公館制　裕麒佈告

留心僞藥

蓋求藥治病何等愼重豈可草率從事致受假冒之欺如本廬之藥服無效驗儘可退藥還銀區區苦心伏維共鑒上海盆湯弄新橋南堍香店轉灣約二十家門面根德里內方是的眞

日輝呢廠批發所兼售零剪各色華呢　在英大馬路亭達利對面恒樂里內

本廬始創崔製半夏哮喘氣急丹蛤蚧茸海狗腎廣嗣令丹萬金不換化痔仙丹包愈瘰癧癬藥水蜴皇補天丹虎骨熊油膏筋骨疼痛丸等久已神驗昭著中外馳名近因附近假冒僞藥欺人外埠購藥諸君每每悞辦僞藥後悔無及況藥丸非他藥可比必須切記到盆湯弄新橋南堍見香店轉灣約七八家過禮和廠面約十家門認明瓣香廬牌號在根德里內

格外小心　瓣香廬總發行所　崔宗武雲氏啟

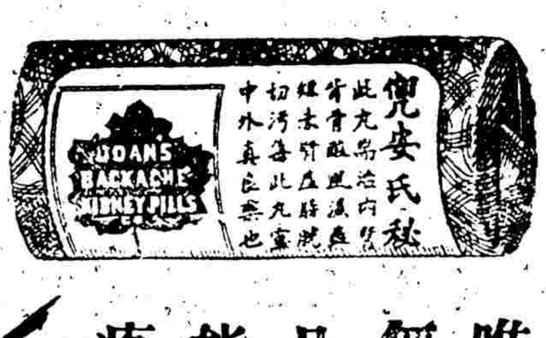

兜安氏秘製保腎丸

唯一無二補腎妙品

凡人體中有病大概初起時必能警覺即如腰骨酸痛及各種疼痛皆由腎部而起夫人必須知內腎關係最重凡體中之血每三分鐘時經過腎部一次每日則經過數百次瀝清污血使血氣清順流行因此關係最重若污血不能清除凝滯於內遂致背骨酸痛頭暈目眩風溼脚腫心緒不寧夜眠不安眼目發腫身虛體弱心驚膽怯小便短赤沙淋石淋膀胱受熱等若不速治關礙全軀如腎部稍有不適可速服兜安氏秘製保腎丸謂予不信請嘗試之此丸各埠大藥房均有出售如無從購買之處向本公司直接原班回件每瓶大洋一元

兜安氏秘製保腎丸性溫和不寒不燥固本保元其功力專發於內腎膀胱腰胃等部瀝除污血靈效無比夫世人患病亦多不必臥牀者然則何由知之即如面色黃白目視不明眼目發腫身軀瘦削心驚膽怯坐臥不寧胃口不開背骨酸痛風濕脚氣頭痛發熱等諸病皆由污血阻滯腎部不能瀝除其尿毒及積水停流腎部日久則膀胱發炎水腫腎炎沙淋遺精各等重症接踵而來矣

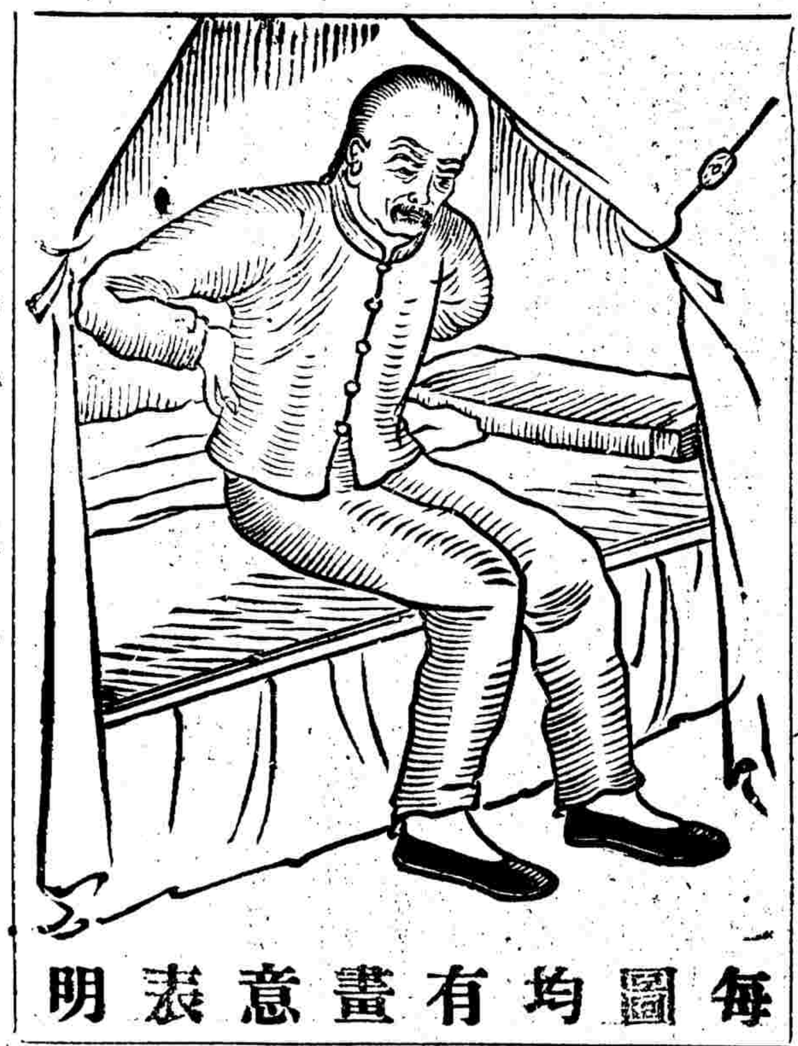
每圖均有畫意表明

兜安氏秘製之保腎丸專補腎保元瀝除污毒之聖藥銷行各國經已七十餘載服後內腎強壯力□精神煥發則百病無從而生矣康年益壽眞衛身之寶也

至靈至效 釋教眞方 夢遺滑精 服此安康

同胞注意 金剛百鍊丸 遺精聖藥

遺精一症患者甚多治療之方當推金鋼百鍊丸爲天下第一神藥歷年來治愈之人不計其數鳴謝之幽殆籍滿篋久已至國驗名口碑載道今再將所以致效之故詳細報告以期沉痼永除仁壽同登〇夫遺精乃下焦肝腎之病肝之陽強則氣不固腎丸陰虛則精不傷陽之精竭生命有枯委烈盧警諸草木栽於遂日燥土之境何從房其生發眞機本藥玉得釋敎丸方製此滋鋼百鍊益以蓑肝滋腎補腦功氣生精先髓爲主精能培補新天封癖無髓無論滑奮有夢立夢遺精強精服之錫愈且可壯健體質忝旺精神異陽翻戰抱精種子速神藥也一此病者便爲購服小試功驗矨〇每食洋一元中食二元每料一大食洋四元另又外治遺精膏藥功效相同內外象治神效益彰　每張洋七角年深月久之症百藥岡效之病若能內服外貼宿疾無不立愈上海三馬路丹鳳茶園後面　鍊雲大藥房廣告假冒宜慎

牛肉汁上市

本藥房向外洋定購之地球老牌牛肉汁刻已到埠此汁爲補藥中無上上品蓋人身血肉之軀以血肉補之實勝樹皮草根萬萬之故況此地球牌牛肉汁係著名廠家所製貨品更極頂眞服之功力尤大每瓶售洋一元五角另有黃牛牌白補牛肉汁每瓶售洋一元二角欲購者請移玉爲禱上海三馬路中法大藥房廣告

高德洋行

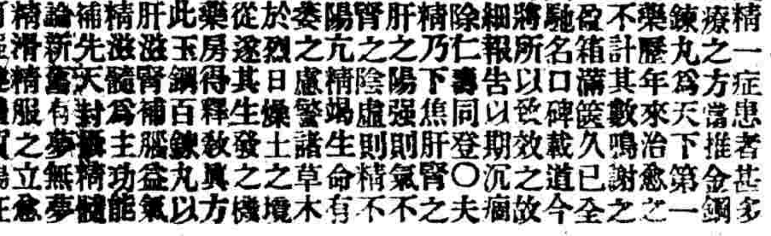

啓者海上一隅眼鏡鋪林立然大都習飭家而已於光學一門不甚考究故其光線裝配往往於諸公大不滿意因此特聘光學醫生專司其事以劑惠臨雅意再者所製之格致鏡片新式鏡架千里鏡假眼睛皆係最優等之貨行設英大馬路三十六號此佈本行主入啟

上海 華英大藥房啓

本藥房新到醫生家伙牙科材料凡應用要件一到齊備又新材照相器具是料其多均所各國名廠巧出式樣新價值廉賜顧者請特來購爲盼

新開 美新洋行

本行專辦照相大小手鏡及乾片軟片各樣紙料藥水並代冲晒兼拍照相放大中國景緞郵片收整手鏡箱及婦人時色花邊衣服等項形式簿子其價格外從廉須購者請至外大橋電車公司隅壁即北蘇州路三號洋房接洽爲盼

派律脫香烟

上海 安衛生 西法鑲牙所

A. WILSON,
DENTIST.

滬上鑲林牙立欲求精美頗不島得本所創立多年精理牙科聘名中外發不惜資在外洋加新精巧新法鑲牙機器並頭等牙齒材料無論全口及零粒嵌精鮭齒鑲金牙或用金銀象皮[illegible]托電鑲不用托鑲者如生無鑲均可包用修理不取分文轟內[illegible]諸君倘患此者局請舊誠並有止痛樂水欲拔根換牙叠無痛楚如嶺賜顧請移玉至上壽四馬路麥家圈口請認明本所齒不致俣安衛生主人啟

奉揚寒谷生春酒丹 壯陽種子奇驗

僕於壯年酷好冶遊寄寓申江日尋歡於桃花門巷不意庚子歲忽患吐血時發愈今年已大衍陽痿不舉繼乏後嗣曾服各種稱子丸丹苦無見效去歲九月間承〇叔岳丈命公餽贈上海三馬路鍊雲大樂房之寒谷春生丹八兩及春生酒一大瓶每日服丹兩次每次三錢臨上飲酒一杯服至旬日自覺臍股暖氣直透頂門歡及四肢其樂洋玉莖翹然舉矣不半年室入果懷六甲而小妾亦覺受孕今已先後臨盆覺得兩雄僕亦從此身強力壯適異尋常不禁距躍三百壽出望外特將奇驗證據登報鳴謝並告抱伯道之愛者幸勿自誤〇無錫惠泉山北趙厚安謹啓

京都天寶齋 嫩面玉容散

丸散治男女面上油膩黑氣烟色酒刺雀斑瘔晦等患每晨採擦自然嫩潔然潤清滋眞整秀妙品顏每二也洋瓶大每洋角折六照雙料每瓶四瓶每洋角瓶舖三上海分馬路二市中

SCOTT'S EMULSION

可以增力

一千九百零六年四月二十六號衣沙士省白京巴夫道一百二十八號付來證書
吾子出麻累至身瘦如柴滿面生瘡且加眼痛他覺疼倦不顧飲食只求臥牀而已余以此子將不久矣後試以司各脫滋補乳白繁魚肝油全治立效請觀其像全形精壯飲食甚佳行走敏捷似充以電
晏杜路書

總經理處 上海茂生洋行

何以得治緣由

此信可證司各脫滋補油所用之珍貴羅科田繁魚肝油有強壯之功力又既知此油乃用司各脫妙法製至微細衰敗肢體易於化納則凡遇家中有痲症或需滋補者須訪採包上有漁人負魚標者爲是切記別樣滋補油不過試用而已司各脫滋補乳白繁魚肝治病之效并未有貳也

Sole Agents.
THE AMERICAN TRADING Co., Shanghai.

瘰癧惡瘡

李天某官之毋及妹曾得韋廉士大醫生紅色補丸之奇效

冠三所遺證書則益徵是丸之功誠非他藥所可同年而語也

韋廉士大醫生紅色補丸爲醫治由血毒所致各症之聖藥已歷有明證矣茲據五品銜監生董君爲吉林省長春府人氏於二年前派赴琿春辦理中俄交涉之職其來書如左云〇僕姓董名冠三字瀛舫吉林省長春府人也有胞妹名秀玫年方十五曾患經血不調之症每屆經期腹痛難忍勢必八九日或十一二日方止醫治二載有餘非惟毫不見效抑且因血毒之故轉使左肩鎖子骨外疣疽漿起詢諸中醫皆曰瘰癧鼠瘡之症屢經延醫服藥終覺日漸增劇余雙親皆年逾花甲專函促歸余即請假回里見舍妹症甚危險腿足皆腫諸醫束手幸遇長春府城北大街興亞藥房主人王壽山先生極讚韋廉士大醫生紅色補丸於婦女經血各病有奇功僕即託購六瓶與舍妹服之後及兩瓶病勢大減腿足腫消五瓶之後月經有序六瓶既罄各病全愈今者體胖身健較之未病以前更覺強壯數倍此即舍妹得紅色補丸之奇功效也請更述家慈之病狀如左家慈年當三旬之後每因血毒而患腦疾每逢發時腦漲嘔嗽初則二三年一發後則逾近至近歲期更迫促或三五月或一二月不等每飯皆不思飲食嘔嗽不止頭痛而暈常至半日不醒中醫咸謂慈年邁氣血皆衰病難救治僕聞言之下闔家驚泣無措衣棺此乃光緒三十四年五月間事也但見母病日重一日甚腦脹大逾飯碗膝內疼痛慘如刀割僕旋救無術莫知所措日惟泣侍而已至七月間又蒙王壽山先生提斯云韋廉士大醫生紅色補丸有治血毒之能局不購而試服之僕聞言恍若醒醐中突破曉鑰所驚覺爰立謝指數之德並乞轉購十二瓶與母服食甫罄二瓶其痛大減日進飲食追至今春初旬左右腦腫處皆破出膿其多據中醫云膿色黃白確得是丸醫治之功即少年氣血足壯者亦不易多觀也僕小心待奉至二月抄術口平復十分全愈雖爲家慈孝悌所感格然實爲韋廉士大醫生紅色補丸功力之神奇也銘感之忱永矢弗諼此丸中國各處藥房商店凡經售西藥之處均有代售或直向上海九江路B字第八號韋廉士醫生藥局購買亦可價銀每六瓶大洋八元每一瓶大洋一元五角遠近郵費一律不取

上海九江路B字第八號韋廉士醫生藥局啟

奏摺

民政部奏請修正報律條文摺

奏爲報律條文尚未完善請 旨酌加修正以利推行恭摺仰祈 聖鑒事竊臣部前於光緒三十三年十二月十三日會同法部具奏擬訂報律草案請 旨飭下憲政編查館考核奏定施行以資遵守一摺奉 旨依議欽此嗣經憲政編查館核議將臣部原奏草案四十二條斟酌損益改爲四十五條於光緒三十四年二月二十二日具奏請 飭下臣部通飭各省一體遵行欽奉 諭旨僉允在案臣部當即札行內外城巡警總廳並通咨各省按照此項定律嚴密實行並將辦理情形隨時報部以資考核一年以來詳加體察覺執行之際尚有窒礙難通之處自應請 旨修正以期完密而便實行查報律第七條載每日發行之報紙應於前一日晚十二點鐘以前其月報旬報星期報間日報等類均應於發行前一日午十二點鐘以前送由該管巡警官署或地方官署隨時查核按律辦理等語所定呈送時限爲臣部原奏草案所無蓋官署雖有檢查出版之權並無核定報章之責報館如有違犯自可於發行以後執法嚴懲要不能於發行以前先事干涉今按該條所定各節呈送查核必在發行以前似各種報紙均須該管官署核定之後始准發行倉猝從事既難保無疏漏之病遍加勘定又不勝其檢索之煩且制定報律原爲嚴防流失起見若必待檢定而後發行則一切違犯之處報館轉可不任其責而此數十條之報律亦屬贅疣似與定律初意不相吻合此應修正者一也又查報律第四十二條載違犯本律者其呈訴告發期限以六個月爲斷等語而此項呈訴告發應歸何項衙門審理律內未有明文現在京城地面報館違犯各案多由巡警廳辦理是誤以檢查權與審判權混爲一事實於立憲政體行政司法分權之旨大相逕庭蓋報律既定有各種刑名其性質即與刑律無異而違犯報律者亦即與刑事犯無異比年迭奉 諭旨整飭司法籌設各級審判廳以爲實行憲政收回法權之基礎法良意美薄海同欽現在京師審判廳業經次第成立一切民刑訴訟分級裁判各有責成若猶以違犯報律之案仍歸行政衙門任便判斷殊不足昭鄭重而杜紛歧似應於附則內將違犯本律者應歸何項衙門審判之處詳細規定庶足保法律之威信而免審判之參差於憲政前途裨益匪淺此應修正者又一也以上兩端關係較鉅此外文辭掛漏應酌量刪潤之處均擬一併釐正以臻精密臣等公同商酌意見相符謹詳晰上陳如蒙 俞允即由臣部按照此次奏定各節酌擬修正草案會同法部及修訂法律大臣具奏仍請 飭交憲政編查館照章考核再行請 旨欽定施行用昭法守所有請修報律緣由是否有當謹恭摺具陳伏乞 皇上聖鑒訓示謹 奏宣統元年九月十七日奉 旨依議欽此

商務

滙票 昨逢禮拜各國滙票均無盤故不錄

金市 念五日收盤金價如左
現貨赤金 四百二十三兩五錢
遠期赤金 未開
足赤條金 四百廿九兩五錢
沙金合赤 四百三十二兩七錢五

錢市 廿五日北市銀拆及銀銅元錢價併錄如左
龍洋 七錢五分三厘
英洋 七錢五分八厘八七五
本洋 九錢五分
小洋 六錢七分五厘
銀拆 二錢三分
洋找 七錢二分
銅圓 一百七十七千文
市錢 一百五十二千文
錢找 一千文
衣牌規銀 一百七十五千五百文
衣牌大洋 一千三百三十文
衣牌小洋 一百十九文
小洋貼水 每角十四文

紗市 本廠紗昨逢禮拜客幫花易甚少茲將行情如下
十六支紅團龍紗大包 一百零六兩五
又 藍龍 一百零四兩七五
又 雙龍 一百零九兩
又 雲鶴 一百零五兩五錢
又 雙虎 一百零七兩五錢
又 渭龍 一百零五兩五錢
又 月季 一百零四兩
又 和合 一百零八兩
又 財神 一百零四兩二五
又 三星 一百零七兩五錢
又 丹鳳 一百零四兩五錢
又 鐵毛 一百零四兩五錢
又 天官 一百〇六兩五錢

油荳市 昨日滬南油市生荳油貨稀少所致到船計有泊兒夾艙艘各一艘共計裝來生荳油一千餘件云市上開出之荳油六七百簍係本埠團戶及內河幫銷路生油四百簍均係廣幫辦去茲將售開各價錄左
船牛荳油 每担七兩七錢
棧牛荳油 七兩六錢
又 七兩六錢二五
又 七兩一錢
船萊荳油 七兩一錢
船眞生油 八兩六錢五分
船泊生油 八兩二錢
船萊生油 八兩八錢

糧食 昨日又見陰雨不止內地蘇松常錫各處之米船來滬者被阻甚稀市中銷場亦甚清寥但各鄉田禾際此收成時刻天公雨水如斯之盛稻麥壞爛不堪日後來價難免奇漲之虞云茲錄各價如左
機器高白米 每石六元六角
機器新粳米 元二角
常幫高白米 六元三角
錫幫高白米 六元一角
蘇同高白米 五元九角
蘇同新粳米 五元七角
松江高白米 六元一角
青角高白米 六元一角
周浦新粳米 六元
北圻高白米 五元六角五分
梨里高白米 五元七角
周莊高白米 五元七角
機器蘆秈米 五元八角
蘇同蘆秈米 五元五角
機器白元米 七元
常幫白元米 六元八角
高陰白元米 六元六角
高小麥 四元九角
次小麥 四元三角

土市 雲川兩土市面因產地禁種嚴厲至以新漿產額大爲減縮陳貨雖多綠銷路不乏日見短少故市價飛躍吸食烟戶改用大土爲數甚旨因此西土銷場不亞以前價己陡漲茲將中西兩土行情列左
三冬公 每箱一千二百六十二兩
陳公 一千二百廿六兩
新公 一千二百六十二兩
三冬喇 一千三百二十八兩
陳喇 一千一百三百零六
新喇 一千三百零六
二年赤莊一八二厘欽貨
一年赤莊 十四兩二錢
新川七 每白兩五十九兩
陳川土 六十兩
雲南土 六十三兩

◉出口土貨

茶市 昨據本埠各茶棧調查今庚洋莊銷路自四月底開盤至今計共銷去二五土莊茶種萬六千六百九十六箱二五工夫茶八百八十四箱二五路莊茶十四萬七千一百三十二箱二五平水茶十五萬一千一百三十一箱正除銷出之外本埠各茶棧軋見現貨尚存二五土莊茶九百四十四箱二五路莊茶八千七百九十五箱二五工夫茶二萬九千四百五十箱二五平水茶九千八百六十四箱茲將前日各茶棧銷與洋行之茶價續登於左
同孚洋行買森盛恒茶棧一春二五土莊茶二百廿九箱每担二十兩零五錢
又買新隆泰棧公記二五婺源茶二百十九箱每担三十四兩
又永記二五婺源茶一百十八箱每担三十兩雲五錢
又天泰二五婺源茶六十七箱每担三十兩零五錢
又綠香二五屯溪茶三百三十箱每担三十二兩
又買天保祥棧祥記二五婺源茶二百廿五箱每担三十七兩
又冠芳二五婺源茶二百十五箱每担三十三兩
又隆記二五婺源茶一百十八箱每担三十二兩
又第一峯二五屯溪茶二百零六箱每担四十兩
又買公慎祥棧永盛二五婺源茶一百五十三箱每担四十四兩七錢半
又買源新隆棧永大二五屯溪茶一百五十九箱每担三十一兩五錢

◉進口洋貨

花旗布 日來天津四川營口各客幫頗有購買每日計約交易四五百包至以市價看高每疋銀五分至一錢光景今將疋價如左
鬼頭粗布 每疋五兩一錢七五
團狗頭 五兩一錢五分
飛人球 五兩一錢
雙兎 五兩零五分
砲車 五兩
小牛頭 四兩九錢
三兎 四兩八錢
跑馬 四兩七錢二五
草牛 四兩六錢五分
藍大象 四兩四錢五分

斜紋布 昨日市價如左
飛龍粗斜 每疋五兩三錢七五
人馬弓 五兩一錢七五
飛馬 五兩一錢五分
老獅 五兩一錢
四英哥 四兩八錢
小貓頭 四兩八錢五分
紅西瓜 四兩七錢五分
人搶魚 四兩五錢

棉紗 日本棉紗昨逢星期市交均少茲將各牌紗價如左
二十支藍魚紗大包 一百廿一兩
又 三圈 一百二十兩五錢
又 二喬 一百十九兩五錢
又 福島 一百二十兩
又 財神 一百十七兩七五
又 雙壹 一百十八兩五錢
十六支藍魚大包 一百十一兩七五
又 立馬 一百十三兩二五
又 三馬 一百十一兩二五
又 雙喜 一百零八兩七五
又 麒麟 一百零八兩五錢
又 二喬 一百十一兩
又 五福 一百零九兩二五
又 金象 一百〇九兩二五
又 財神 一百零七兩五錢
又 三圈 一百零八兩五
又 福島 一百十二兩
十六支花蝶紗草包 一百零七兩七五
又 念字 一百〇五兩二五
又 鳳面 一百〇七兩二五
又 伏龍 一百〇五兩
又 三朶 一百〇七兩
又 日島 一百〇五兩

火油 昨日收盤市價如左
老牌火油現貨每箱二兩四錢二分
英牌鷹油現貨 二兩〇八分
咪吨鷹油現貨 二兩〇八分
十字牌油現貨 一兩九錢七分五
（以上均係洋盤無扣用）

非洲亞破拿山之最高峯有種樹皮狀如華產之杜仲近來泰西博物家文生氏驗得以之入藥有**絶大效力**因用化法提煉其汁熬似桂那之霜製爲小丸名曰**非洲樹皮丸**用補人身能壯筋多肉無論軟弱之軀連服旬日頓覺變爲強健鍛煉如上圖所繪其力之大**竟能拔鼎**或有不信請看下文服藥人之來函確證其效誠非虛言也

功能詳述 提精神壯筋肉滋腎健陽固精增力體骨輕健四肢活潑常服之者助肚腹筋發力助食物消化腸過多生精液以潤大便體弱力之者服是丸後隨時運動則四肢筋肉發力而得身壯力健之效果如安坐不動**則發力于下半部**是丸功力較大每次可服二三丸於飯前開水送下奇效立見
一常人服之強壯全身筋肉滋腎補陰健陽固精無遺精夢洩之患
一所出子女亦必強壯
一文人常少運動少吸新鮮空氣以致胃呆便秘服之能健脾胃必得食量加增大便滋潤精神清爽四肢活潑之功
一動作勞力之人能手足輕便無腰酸骱軟之苦
一思慮過度精神消耗筋骨酸痛手足疲軟者服之能神恩充足筋骨爽健每瓶一元每打十元外埠託局郵購原班回件

來函照登 僕年逾五旬脾胃素健身體亦肥壯惟兩足於一年前即覺乏力近來愈甚即飯後雖欲步出室中亦覺累墜惟靜坐乃一服**樹皮丸**兩瓶後兩足輕快非常出門不藉扶持之力己日少生趣喜出望外且**如是下部竟爾精力充足**謂貴藥房樹皮丸能助筋肉發力誠是言耶又荊人身體虛弱必因血少之故得服人造自來血以來精神亦爽胃不見呆大約並有效驗今寄上洋三十七元祈再發樹皮丸兩打半自來血一打以便常服並鳴謝悃 五洲大藥房主人鑒 浙江平湖縣方敬義謹啓 請安

總經售處上海四馬路老捕房對門**青花石三層大洋房五洲大藥房**

奏辦**廣東全省籌餉彩票恒豐公司** 十月十三開頭彩二萬五千元

本公司前屆經辦多年誠信相孚久爲中外士商許可茲復集厚貲奉 兩廣督憲批准承辦彩各省及上海道憲一體通行在案每月開彩一次第二年第十二會設額票一萬二千張每張價洋六元內有一萬張分爲十則每則售洋六角有一千張每張分爲四十則每則售洋一角半共大票一萬一千張其號碼係由第一千另一號起至一萬二千號止以悅買主之意定於十月十三日在粵東省城西關北帝廟戲台當衆開彩由大憲派員監督以示大公其票頗少而中彩多足飫獵彩諸君之雅興也其中彩紅票銀由廣東省城恒豐總公司兌交或由上海漢口門各分局及各分售處照本公司印出對號單爲憑本分局紅票概印騎縫圖記若無圖記之票概不代付恒豐公司駐滬分局上海老北門外新泰票行內

奏辦湖北籤捐大票頭彩五萬元九月三十 副票頭彩一萬元十月十三日開彩

公司爲鍰大票准定期九月三十日開彩副票准定期十月十三日均在漢口開彩得彩紅票價成鍰行標上惟本分局均係躉批向不零售外埠往來信力票力一概不付統請自給 再紅票如無本分局騎縫圖章因無票根可查概不發兌特白 本局奉 湖廣總督部堂張 奏明開辦第九十四會頒設六萬張每張售洋六元只因銷場暢旺不敷分售准加設第十三會副票六萬張每張售洋一元中彩號數之多簽派出彩銀定高比各 本總局在漢口鎮上海分局設在南市萬聚碼頭

家藏經驗奇方◎咸稱天下無雙◎患有遺精◎必須認明◎鍊雲藥房◎購服立保安康◎外有假冒注意乃要

立愈遺精金剛百鍊丸

精者人生之精華也精固則強精竭則亡關係何等鄭重世人之患遺精者實因戕伐過度相火妄動或交媾之際忍精不洩或濕熱蘊結心腎不交以及少年誤犯手淫中年思慮操心致有精關不固夢遺滑精由此起矣明知精乃種子豈任常洩若不早爲醫治不但有礙嗣續且從此神疲倦腰膝酸軟耳鳴目暗百病叢生甚至促及壽限雖欲設法求治苦無對症方藥本藥房家藏經驗奇方係坐茅蓬老僧所傳名曰金剛百鍊丸無論有夢無夢覩艷流精未媾先洩以及精滑精薄等症此丸連服三日奇功立見包能精關堅固諸恙咸瘳功能固精封髓種子壯陽屢經試驗萬無一失凡衛生者幸勿觀望至貽後悔也◉每小匣洋一元每料一大匣洋四元◎另造第一驗名遺精一貼膏功與上同◎每張七角◎若膏丸並用功効益彰無論年深日久百藥無効苟能服丸一料可包永遠絕根世間均稱仙丹也 上海三馬路中市丹鳳戲館後鍊雲大藥房發兌洋

立愈痔瘡立刻連根脫落

本齋獨秘珍珠熊胆人參蘆八寶化痔散○中外馳名○靈驗非凡○包愈一切惡痔脫肛腸紅立服立愈永不復發不效還洋

本齋不惜工本精煉熊胆珍珠人參蘆等化痔散此散力大效速專治內外痔瘡之立刻止痛消管生肌硬塊化軟四圍連根脫落雖數十年惡痔濃血淋漓生管成漏痛不可忍者無不藥到病除業經治好萬人有口皆碑○每瓶二元如內服熊胆珍珠人參蘆極品消痔丸可將腸內積年火毒濕熱一掃而空愈後可保身體強健散丸並用其功甚速永不再發每匣二元每料六匣價洋十元○鋪設上海二馬路西鼎新里京都天寶齋謹啟

萬里來書

五洲大藥房台鑒弟五月間由甯返湘沿途身受風霜加以體質素弱**忽患咳嗽頭暈腰腿酸疼諸症**醫治久未見效緣友人陳季倫君介紹贊稱 貴藥房自來血等藥良效能醫百病弟行經漢口即往貴分行購得小瓶半打照方試服將罄三瓶時**即覺咳嗽頓愈腰腿舒暢**前費醫藥金六七十元毫無見效之病今爲**六元半之貴藥房自來血醫愈豈非出人意外況尚未服滿六瓶耶**弟**得以立起沉疴者**固感激陳友之介紹而 貴藥房主人製藥之偉功當亦深感戴矣用特佈函以鳴謝悃如荷登此函於報紙則弟必更願藉揚 貴主人之美德也將未俟藥用罄再行滙款請寄但不知大瓶一打約需若干保險郵寄費再乞示知以便向 貴總行購取免致藥假爲盼再寄上郵票五分祈賜寄衛生指南一本弟購藥時漢行業已送醫認眞券一張藉以考查各種良藥之效用也因衛生指南認眞券則斯時尚未出贈故弟深願得此兩物以便備將來購藥之考據而並可介紹他友得購 貴藥房種種有效之良藥也專此敬請 貴主人壺安希諒瑣瀆是幸弟**陳君強**頓 重陽日 如賜復乞寫明 寄長沙省城內東茅巷懷善廬內投交陳四老印君強查收不悞弟又頓 **自陜西渭南縣**寄 總發行所上海四馬路老巡捕房對門五洲大藥房照登

棣富山房書局上海支店各種地圖書籍廣告

萬國形勢指掌圖 十四版 二元五角
支那疆域沿革圖 附說 三元二角
大清帝國分省精圖 二元五角
漢譯 世界讀史地圖 附說 二元五角
世界現勢指掌圖 二元五角
大清帝國全圖 七角
近世萬國輿地圖 一元七角
地文人文全地球圖 七角
漢譯 最新物理學教科書 二元八角
普通學講義全書 最新生理學及衛生學 一元三角

萬國史綱目 二元四角
漢譯 西洋通史 二元八角
袖珍 日本新地圖 六角
袖珍 世界新地圖 六角
漢文 論理學講義 八角
漢文 日俄戰記 二元二角
漢譯 法學通論 三元五角
家政學 九角
日清對譯 算術教科書 一元一角
最新英和辭典 九角

威廉數學 傅士原著 幾何學教科書 平面 黃際遇再譯 一元二角
日本歐美 教育制度及方法全書 學校管理之部 教授法各科性質互交之關係 八角
日本歐美 教育制度及方法全書 日本現行教育制度 八角
日本歐美 教育制度及方法全書 歐美教育制度及沿革 八角
日本歐美 教育制度及方法全書 日本學經驗 八角
日華會話辭典 一元二角
漢譯 數學教科書算術之部 一元三角
漢譯 單級教授法 六角
漢譯 衛生一夕話 八角
日語新辭林 七角

本店開在上海英租界棋盤街平和里內

和文書籍

國民百科辭典 五元
新編 植物學講義 上下卷 八元
三版 植物學講義全 三元五角
漢文典 一元

地質學教科書 一元二角
支那文學史 二元五角
近世物理學教科書 一元四角
續漢文典 一元

日本家庭百科辭彙 十二元
物理化學講義 上中下三冊 六元六角
漢口 二元五角
熱帶植物奇觀 二元三角

另有和文書籍不及細登另有目錄以上書籍地圖零售批發均有特別折扣格外克已外埠函購原班回件此佈

登錄商標

清快丸

東京太田信義大藥房謹製

天寒暖不自古至今時已夏令酷暑將臨凡防衛生備藥要緊所購靈藥淸快丸名四季常服百病不侵若逢夏季人人歡迎所用何症特此聲明時疫霍亂溜飲痰症・胃脘痞悶・嘔吐惡心・肚腹疼痛・赤白痢疾・中暑傷寒水土不服・船車暈眩一切靈應時時常儲便救他人更有佳趣戒烟末淸速購此丸定能斷癮・

價目小包(五十粒)六分　中包(一百零五粒)一角二分　大包(二百二十粒附備美術罐)三角　小桐盒六角　大桐盒一元二角

太田胃散

本劑專治脾胃虛弱飲食停滯呑酸嘈雜胸腹痞悶或多食油膩生冷宿食不化攻衝作痛口吐淸水噯氣逆聲不止或口臭難聞夜臥不安口角流涎臟胃諸病兼能解酒毒併治船暈嘔吐水土不服等症極有效驗不拘男婦老少俱用此藥一服每服一匙放在舌上溫水送下重則二服即愈凡十五歲以上減半分服七歲以下再減半或用糖泡水送服如遇重症每日須四五次送服無不奏效倘能常服永不復發屢試屢驗神效如

鎮火五龍圓

服法定于飲食後過半點鐘爲妥本劑成性不烈價亦極廉其養胃衛生之至寶也

一神思不安　夜不得寐　驚悸心跳　喉乾舌燥　口熱多痰等　二積鬱不舒　神思煩擾　腸痿滑精　月事愆期　子宮虛冷等　三脾腎兩虧　火不生土　精神萎弱　形體枯瘦　陽道不振　潮熱煩燥　神疲力急等　四心火上炎　肺氣相沖　水穀不化　頭痛目眩　耳鳴耳聾　腰膝無力　夢遺滑精　陽痿不舉　舉而不堅等　五常用此藥能治仿單所載諸症更有氣血調和精神旺盛體健心安之妙誠是長壽延齡之靈劑也　定價一禮拜服量六角　二禮拜服量一元　三禮拜服量一元五角

淸快丸總經理處 上海四馬路一品香對門 日信大藥房發售

愛理士紅衣補丸

造血培元　滋陰扶陽　養顏補腦　爲男子堅强之要素　女界調經之精品也

每瓶洋壹元弍角　每打洋拾弍元

震寰藥廠總廠在鳥約　分行在上海四川路一百十四號發售

自造新發明金銀雕鼻眼鏡

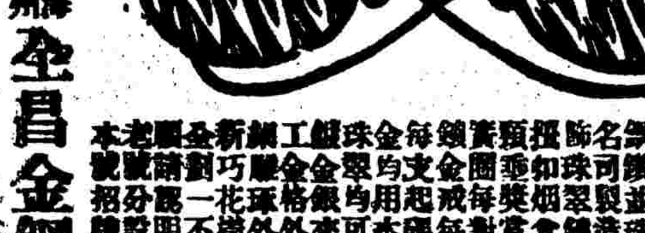

本號自造各種金銀眼鏡新式離鼻眼鏡可免壓鼻生痕鈎耳生厭折脚眼鏡異樣玲巧簡便並用格致晶片墨白舊片近光老光由醫生考驗無論年老年輕均能保護目力如素配換鏡片其價格外克已倘配眼光分文不取自向外洋轉運金鋼鑲並珠實鑲翠玉器專請外洋名司鑲造特別改良洋鏡金銀首節珠翠鑲嵌手鐲別針風涼頭針控如烟盒小照殼表樣表件顯鍊類垂獎賞錶牌螺絲金圈珠翠彈賣圈每對十元鑲翠紅藍實石洋鏡金戒每只起碼八元牢金挖耳每支起碼三元本號首飾並弃洋金均用本金足碼鑲就自來鑲石珠翠均可代鑲亦能修舊見新電館金銀來樣定造無有式樣不能工金格外克已精鑲中外字樣工巢雕琢外圓發藍拷毛藍花各式新巧花樣極多不及胖綢一應俱金對一不二量更無款　貴客賜開請認明上海二馬路西跑馬廳老號分設蘇州閶門外馬路便是本號招牌底不致悞

上海蘇州 全昌金鋼鑽號啓

化食.消毒.排瘴.防疫

主治　傷暑中寒　水土不服　腹痛吐瀉　卒中昏倒　頭痛目眩　時行傷風　酒醉船暈　瘴痞溜飲　虫蝕牙痛　食積不消　虛弱貧血　精神鬱結　其外一切危急諸症服此丹則能消毒除疫眞有起死回生之靈效

大日本醫學大博士三輪井上兩大家秘方

東瀛第一　備急聖藥

起死回生 仁丹 JINTAN

The most refreshing medicine.

MORISHITA & Co.
OSAKA. NIPPON

大日本陸海兩軍醫總監保明卓效

●仁丹揀擇高貴藥料係所虔心修合以故居常服此丹能開胃消食防疫解毒併補氣血轉弱爲強而其味淸秀其香馥郁能除口熱口臭並祛烟毒酒害

價目　試服包 日金五仙　小包 全 拾五仙　中包 全 貳拾五仙　大 添呈藥盒 全 五拾仙　小 匣添呈藥盒 全 壹圓　總用包 全 貳圓

各埠藥房洋貨舖均代售諸近購取爲荷

總經理 上海河南路 東亞公司書藥局

京都天賚齋藥房○大下馳名○靈驗第一○異人傳授珠黃八寶化毒丹○包愈男女一切楊梅結毒限日全愈永無後患

京都天賚齋 花柳經驗良方 毒門聖藥 除病妥速 無憂

此丸乃本齋獨得異人傳授良方重用眞正犀黃珠粉血珀極品上藥泡製煉成專治男女楊梅結毒淋濁下疳小便皮破腫爛一切毒門無論初起入染包可限日全愈如請醫不精服藥不愈或庸醫圖利不顧人之性命飲獨用輕粉升藥倒提丸等當時立愈乃毒氣內攻逢春復發四肢酸痛甚至鼻蹋髮禿紅斑起點皆緣毒遍經絡且必染妻子其害非淺餘毒未淨其害不休此齋藥者未得其法患者豈能安全今本齋不惜重資修合濟世染者即將此丸服下立刻止痛消腫祛毒淨盡凡極重極危之症服藥一料立可全愈價廉路貴而效足倘當可擔保內一切毒氣且能生育無害屢試屢驗必發必中輕者五天全愈重者數日除根如用倒提丸輕粉升藥雷火燒凡有染此毒者雖諸醫束手危險萬分請嘗試之方知本藥局方眞藥靈之功○每料價洋十元每瓶洋二元○另有珠黃下疳散每瓶洋七角如男女下疳腫痛或陽物臭爛或筋爛去半節據此散立可拔毒去腐生肌止痛保復原形仍可生育種子此乃第一奇方也○立愈珠珀五淋白濁丸價洋一元鋪在上海二馬路中市西鼎新里石庫門內便是遠埠託郵政局掛寄信局作彝雖發

配年外交報重定體例大爲改良廣告

每月增報三冊共出三十五冊預訂全年本埠四元八角外埠五元五角外國六元二角如購辛丑至戊申八年之報每價仍照舊例

上海棋盤街外交報館謹啓

斷癮鳴謝

鄙人向在美國檀香山埠架荷當碼頭開設寶珍字號專辦洋廣雜貨貿易多年生意尚好奈爲咳症所纏屢延醫治難見復原有友人勸食洋烟病乃稍愈惟鴉片一物余意所惜且余妻係美國人近見余身體稍愈常勸戒煙是以曾託友人購過數種戒烟丸藥服後均無實效自料永爲黑籍之人矣今者因事來申見各報登北四川路種福堂戒煙神藥酒效驗往購一瓶照方服之不到一月癮已戒除自覺身體日漸強健且喜舊病並不復發誠夢想不到也近來政府下令禁煙甚嚴諒有癮者非不願戒但恐難得良藥以致遲疑未決者實居多數惟望以余爲過來人也可今誌數言爲有志戒烟諸君告並作頌揚云耳

種福堂總發行所在北四川路仁智里六弄口

粵東香山鄭成增芝甫謹識

VIROL

偉羅保壽汁

英京倫敦 偉羅有限公司

此妙食品最靈滋補身體專治肌瘦虛弱老幼病者。於英京某大醫院內有一小童本先極瘦弱無力不能站立不受飲食醫士以爲此童不能救濟乃後用偉羅汁和牛乳冲服之及三十五日內見奇効轉弱爲强而權之既增重九磅半矣。偉羅汁能長肉滋補全體、病人弱體大少老幼該服之就不得不見功效○食品間終不及偉羅汁餧小孩之妙品者。光顧者請認明小兒圖爲與標。

自造各式金銀絲眼鏡翡翠紅藍寶石洋鑲金戒每只八元半翡翠彈簧金耳圈每對拾元

批發格外公道新式金鏡過折脚眼鏡又新發明之離鼻眼鏡可能免壓鼻生痕比乘不同並用新式格致晶片黑自藍片近光老光由醫生考驗無論年老年輕均能保護目光如有配換鏡片其價格外克已專請外洋名司特別改良鏡年鑽石珍珠翡翠金銀首飾做來珠翠鑽石均可代鏡修自見新倘來樣定造無有不舊對一不二二馬路氣馬廳能昌金鋼鑽號跑全

德利名廠白蘭花香水精

上海怡昌洋行經理

此香水係德國德利名廠所出採取白蘭花之精液釀成此水歐美兩洲上等尊貴婦女均喜用此等香水每年計銷有二十五萬打之多亦可見該香水價值矣緣此香水祇用少些洒之衣巾氣味能耐一禮

拜之久兼避夏令不正之氣現在運銷中國風行一時凡賜顧者須認明江西路怡昌洋行經理之德利白蘭花香水精方不致誤價廉物美一試便知再啓者此係香水之精如以少些香精用火酒化開即可成一大瓶絕妙耐久香水

江西路怡昌洋行謹啓